

---

# Censo Psicossocial

O **Censo 2014** nasce a partir do contrato firmado entre a Secretaria Estadual de Saúde do Estado de São Paulo e a Fundap, com o objetivo de atualização de censo realizado no ano de 2008.

## Por que realizar o Censo?

### **Política Nacional de Saúde Mental (Lei 10.216/2001):**

- Reduzir os leitos psiquiátricos;
- Expandir e fortalecer a rede extra-hospitalar;
- Implantar uma política de atenção integral.

**Art. 5º da Lei 10.216/2001:** política específica para usuários institucionalizados e com ausência de suporte social.

## **Censo de 2014 tem objetivo geral de subsidiar os gestores de saúde estadual e municipais:**

- ✓ no planejamento do cuidado ao sujeito em sofrimento psíquico e
- ✓ na reorganização dos serviços de saúde e no processo de desinstitucionalização, tendo como pressupostos o estímulo à inclusão social e cidadania para todos.

## Objetivos específicos do Censo 2014:

- ✓ Caracterizar os moradores dos Hospitais Psiquiátricos: condição social, jurídica, econômica, de saúde e rede de apoio social;
- ✓ Analisar as condições de vida e saúde dos moradores com vistas ao autocuidado e à desinstitucionalização;
- ✓ Identificar os grupos de moradores que necessitam de um tratamento diferenciado por parte dos serviços de saúde para planejamento de ações específicas/ intersetoriais.

## Como foi realizado?

- ✓ Credenciamentos para Coordenador de Campo e Pesquisadores;
  - 21 Coordenadores de Campo
  - 50 Pesquisadores
- ✓ Apoio dos articuladores de saúde mental dos DRS;
- ✓ 2 Capacitações presenciais;

## Como foi realizado?

A pesquisa consistiu em levantamento dos dados por meio de:

Pesquisa nos prontuários



Entrevistas com os moradores



Entrevistas com as equipes dos Hospitais Psiquiátricos

## Como foi realizado?

- ✓ **Moradores** = Todos os usuários internados por pelo menos **1 ano** no início da coleta (abril/2014)
- ✓ Questionário de 2008 como base
- ✓ Período da coleta - abril a dezembro 2014
- ✓ Hospitais visitados - 49 hospitais no Estado de São Paulo (3 fechados ao longo da coleta)



## Total de moradores

Total de moradores identificados: **4.439**

Departamentos Regionais de Saúde	N	%
I - Grande São Paulo	264	5,9%
II - Araçatuba	64	1,4%
III - Araraquara	32	0,7%
VI - Bauru	169	3,8%
VII - Campinas	86	1,9%
VIII - Franca	75	1,7%
IX - Marília	548	12,3%
X - Piracicaba	239	5,4%
XI - Presidente Prudente	187	4,2%
XIII - Ribeirão Preto	210	4,7%
XIV - São João da Boa Vista	749	16,9%
XV - São José do Rio Preto	99	2,2%
XVI - Sorocaba	1.600	36,0%
XVII - Taubaté	117	2,6%
<b>Total</b>	<b>4.439</b>	<b>100%</b>

# DADOS GERAIS

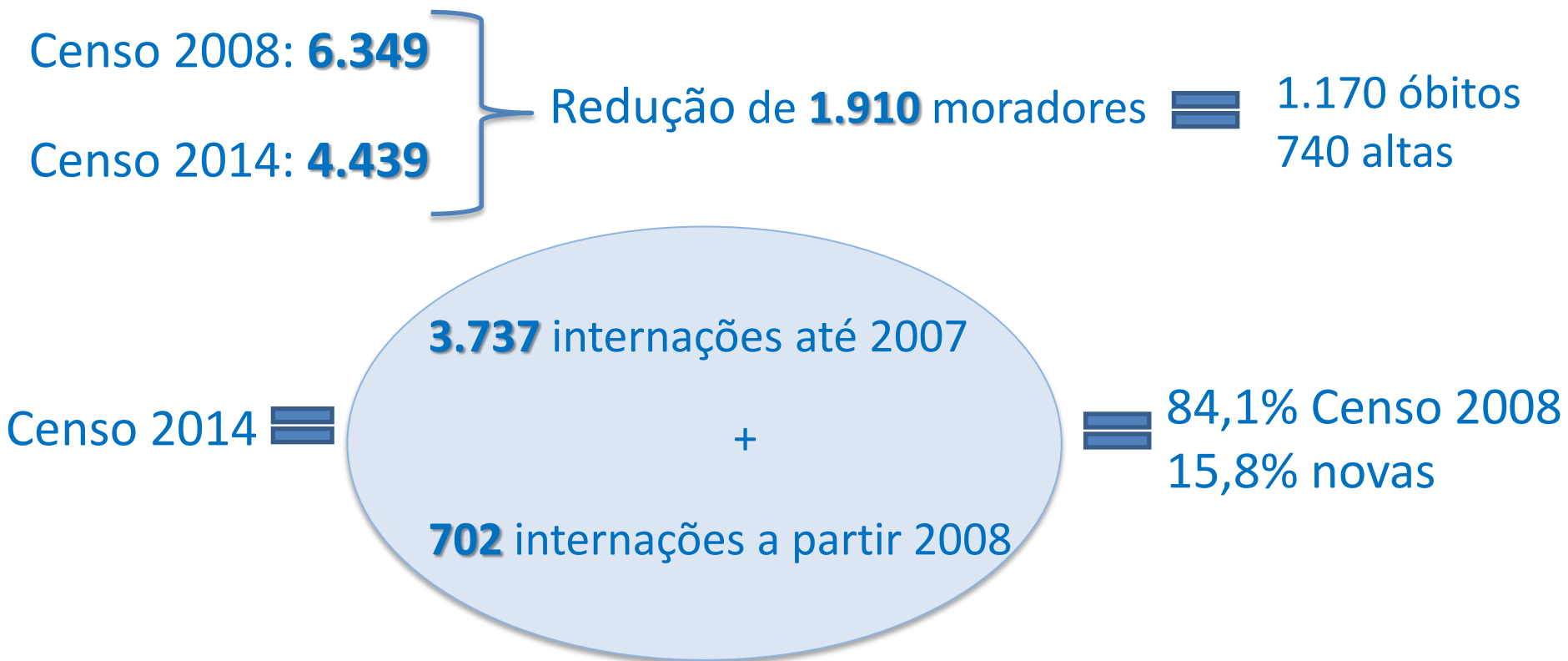

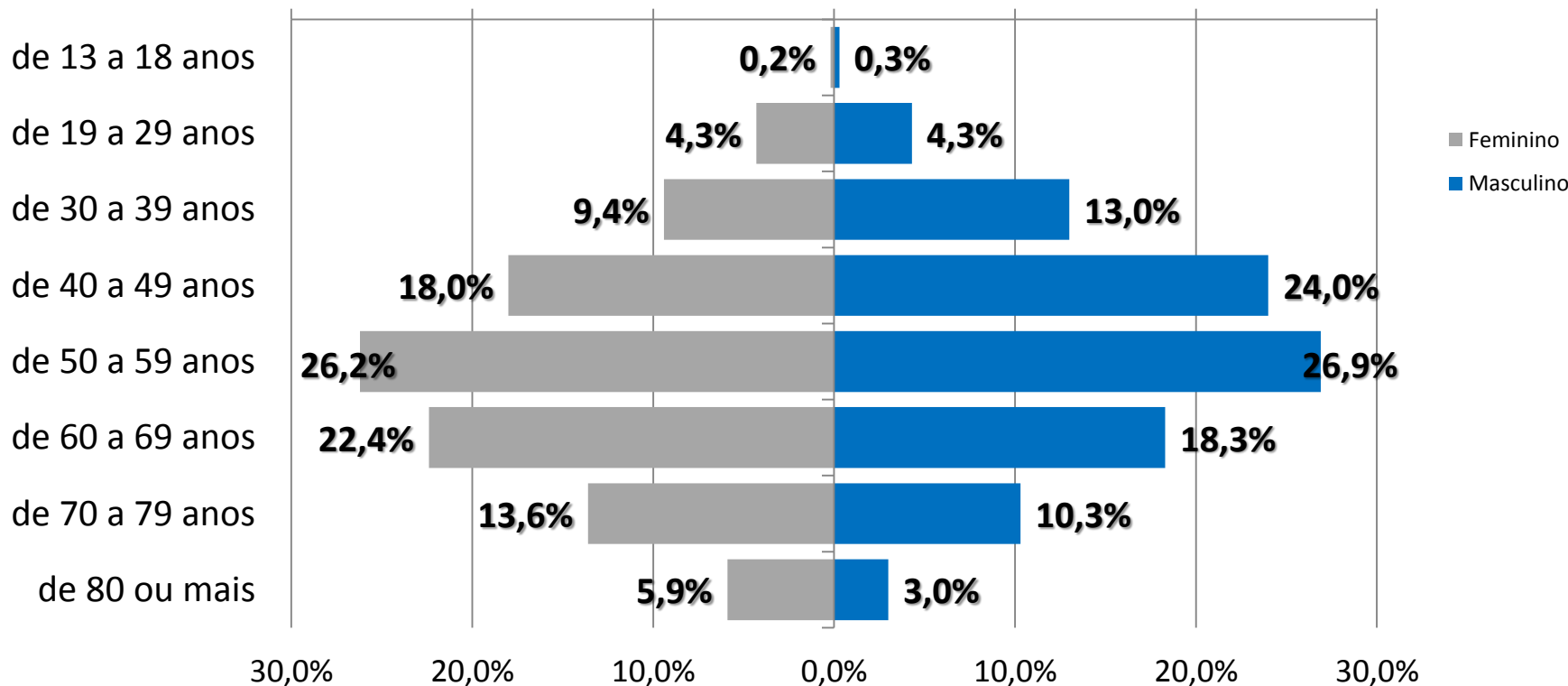
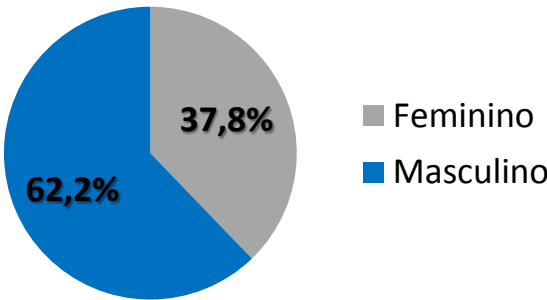

N. 4439

Perfil Étnico-racial

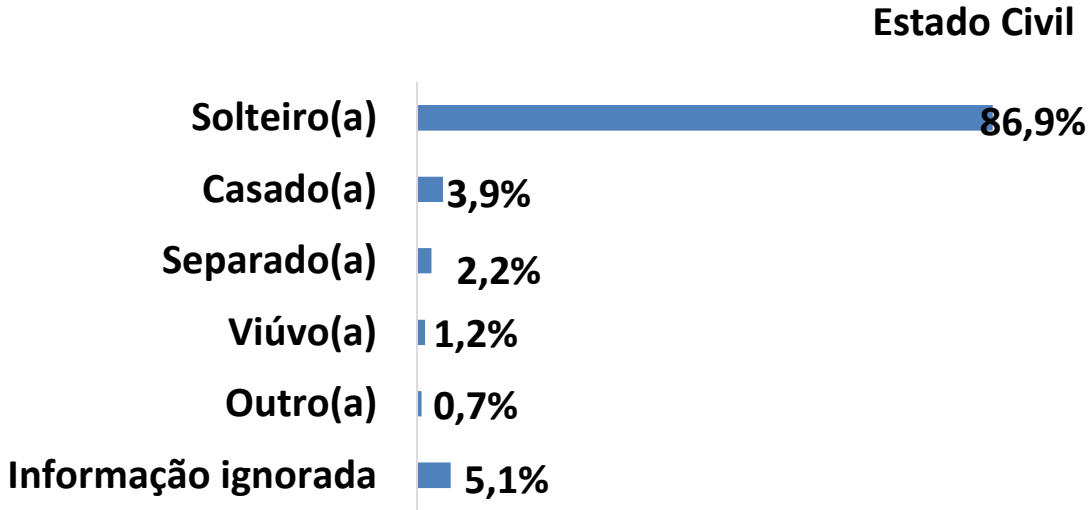
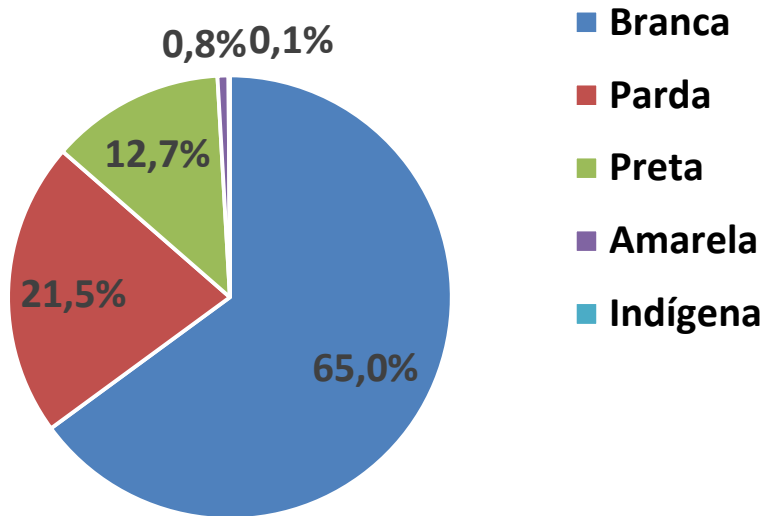

Em sua maioria são considerados brancos e solteiros.

Escolaridade

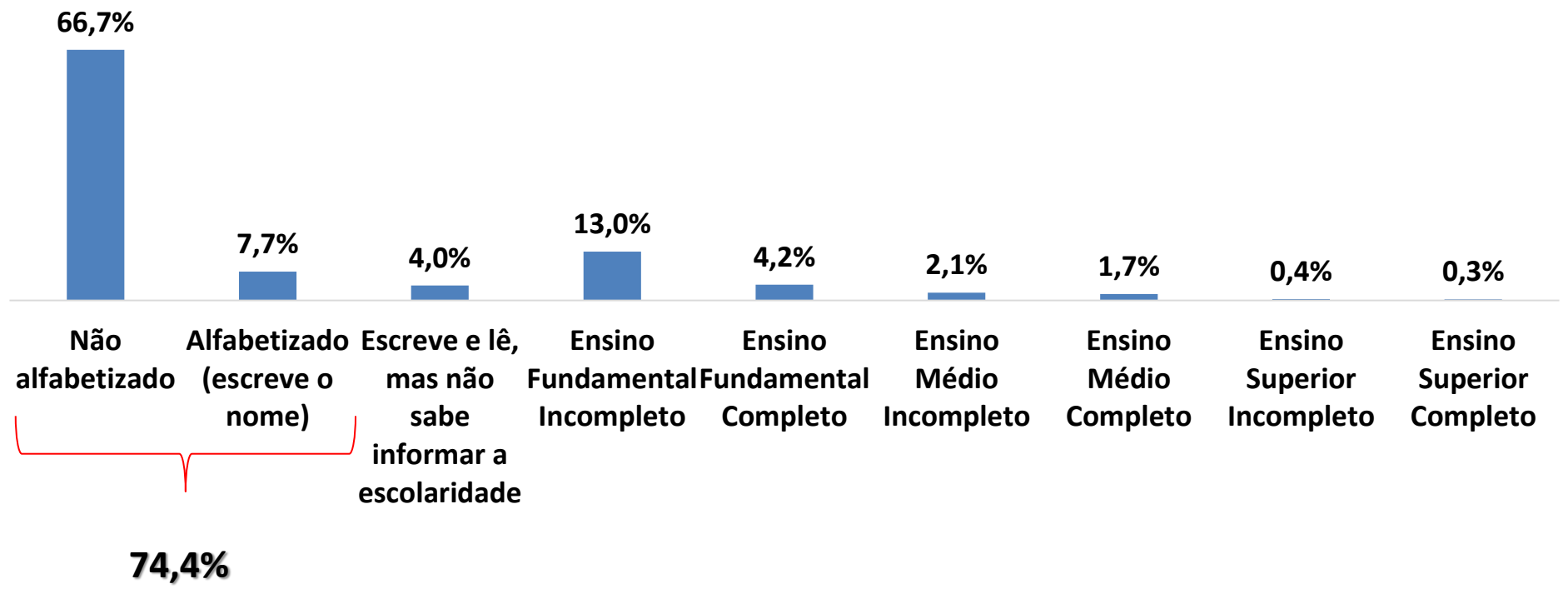

➡ Em sua maioria foram privados de educação básica.

N. 4439

Trabalhava antes da internação?

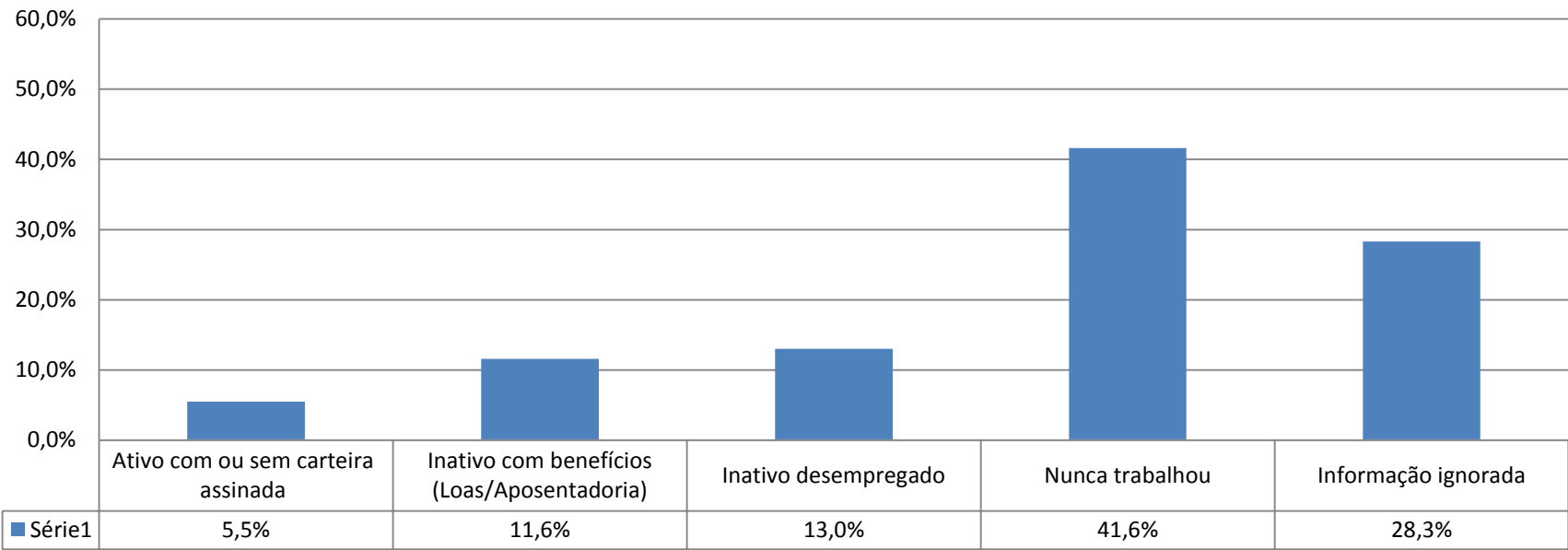

➡ A maioria não possui experiência formal no mercado de trabalho.

Renda

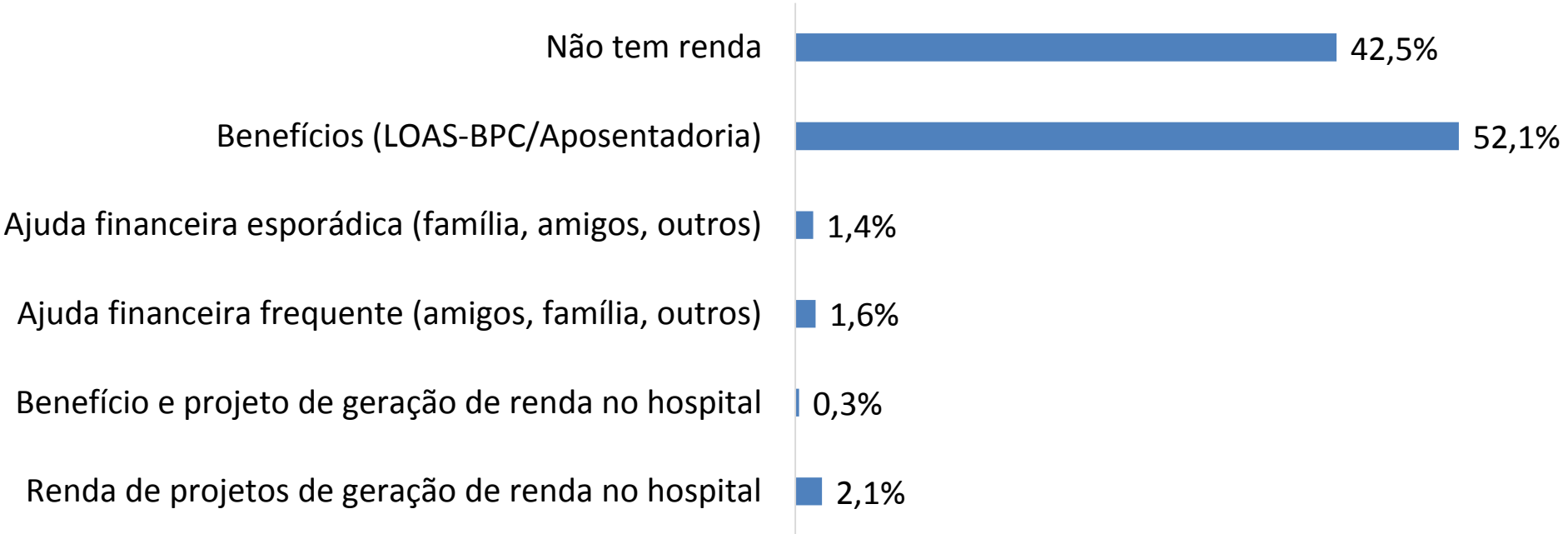

➡ Parte considerável não possui nenhuma fonte de renda.

N. 4439

## Local de nascimento

**85,8%** - foi possível identificar o **Estado** de nascimento.

- 79,1% no Estado de São Paulo
- 7,7% em Minas Gerais
- 3,7% no Paraná
- 3% na Bahia

**84,9%** - foi possível identificar o **Município** de nascimento.

- 19,0 % DRS Grande São Paulo
- 10,2 % DRS de Sorocaba
- 5,7% DRS de Marília
- 5,1 % DRS de Bauru
- 4,0% DRS de São João da Boa Vista



## Último município de residência

- 19,2 % DRS Grande São Paulo
- 13,8 % DRS de Sorocaba
- 6,6 % DRS de Marília
- 6,1 % DRS de Campinas
- 4,7% DRS de São João da Boa



## Possui dados para contato com os familiares?

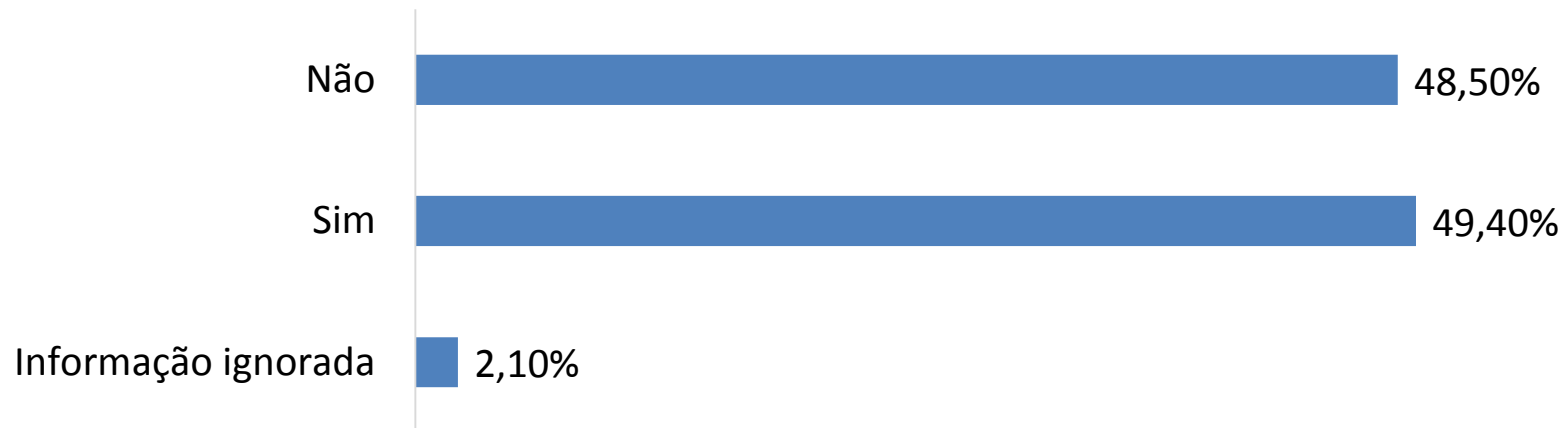

Dos que possuem, 96,1% moram no estado de São Paulo e 3,9% em outros Estados (Minas Gerais, Paraná, Mato Grosso Sul e Rio de Janeiro são os mais citados).

N. 4439

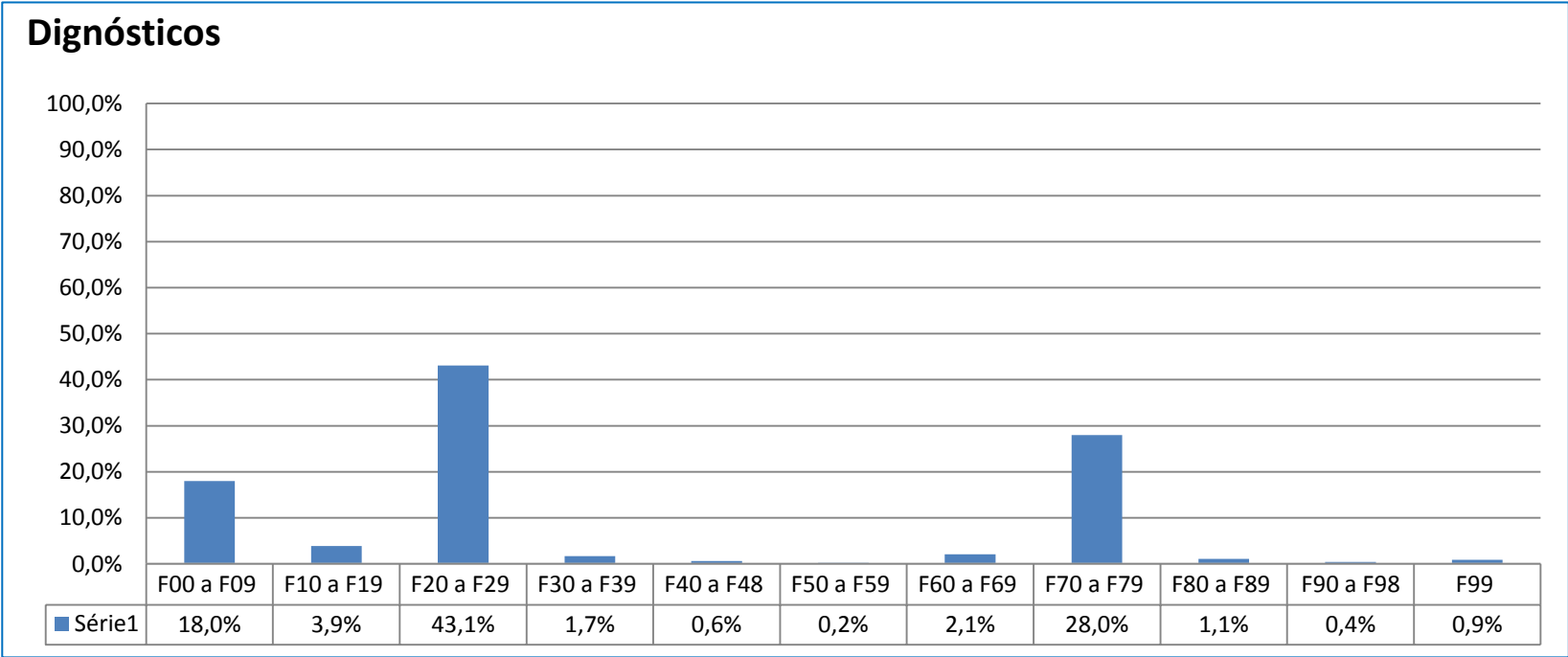

1º Esquizofrenia, transtornos esquizotípicos e transtornos delirantes



2º Retardo mental

3º Transtornos mentais orgânicos, inclusive os sintomáticos

N. 4439

# Procedência

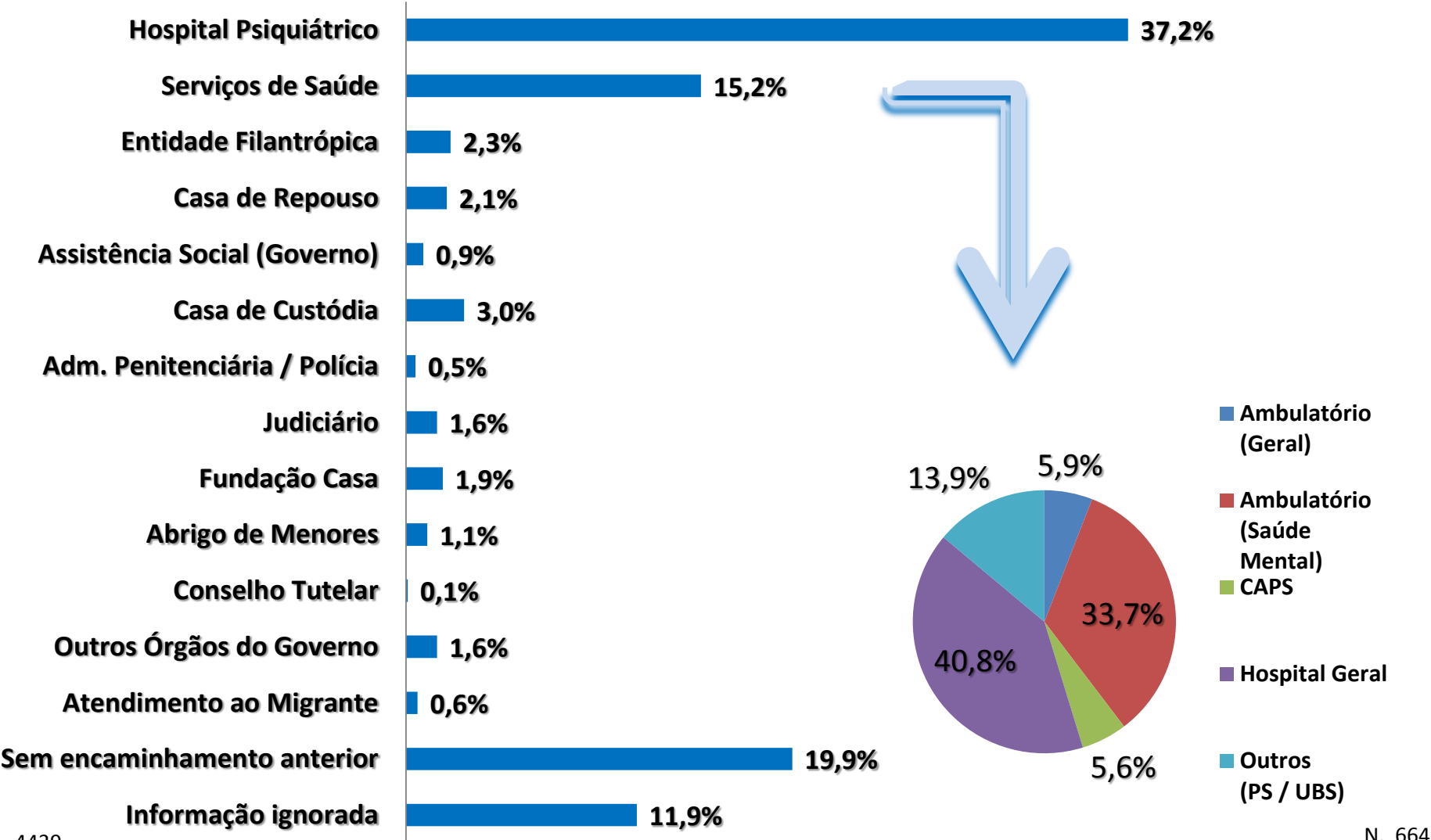

## Dados da Internação

Tempo de internação	%
1 a 5 anos	13,60%
6 a 10 anos	11,50%
11 a 15 anos	12,60%
16 a 20 anos	15,80%
21 a 25 anos	12,90%
26 a 30 anos	10,50%
31 a 35 anos	8,90%
36 a 40 anos	7,50%
41 a 45 anos	3,20%
46 a 50 anos	1,40%
51 a 55 anos	1,00%
56 ou +	0,60%
Sem informação	0,40%
<b>Total</b>	<b>100%</b>

**74,5%**

N. 4439

### Possui algum documento?

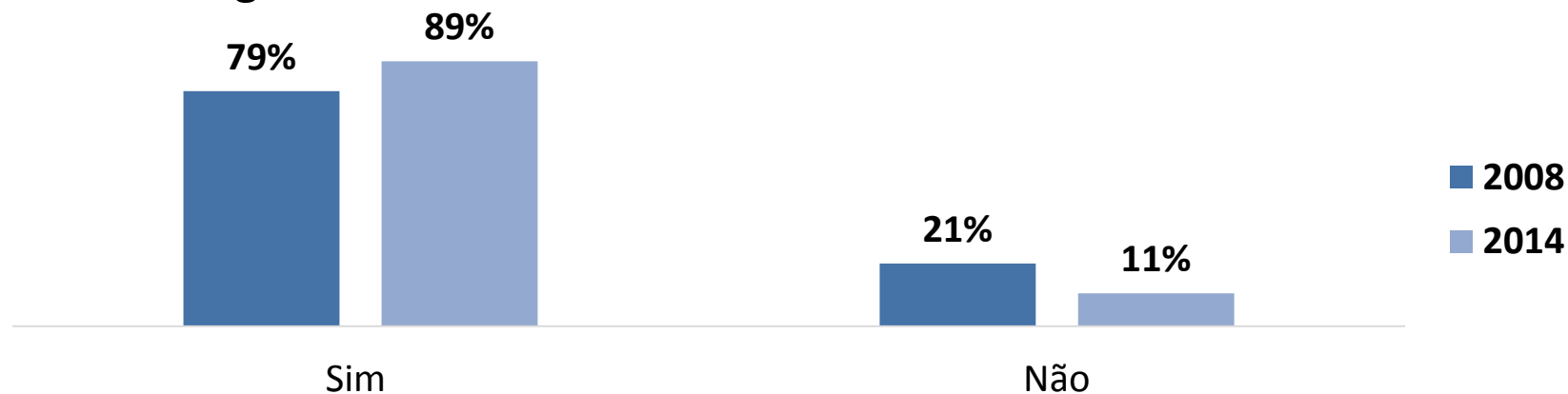

### Possui RG?

- 55% (2008)
- 74% (2014)

### Possui outros documentos?

- 74% (2008)
- 81% (2014)

N. 4439

### Situação jurídica civil

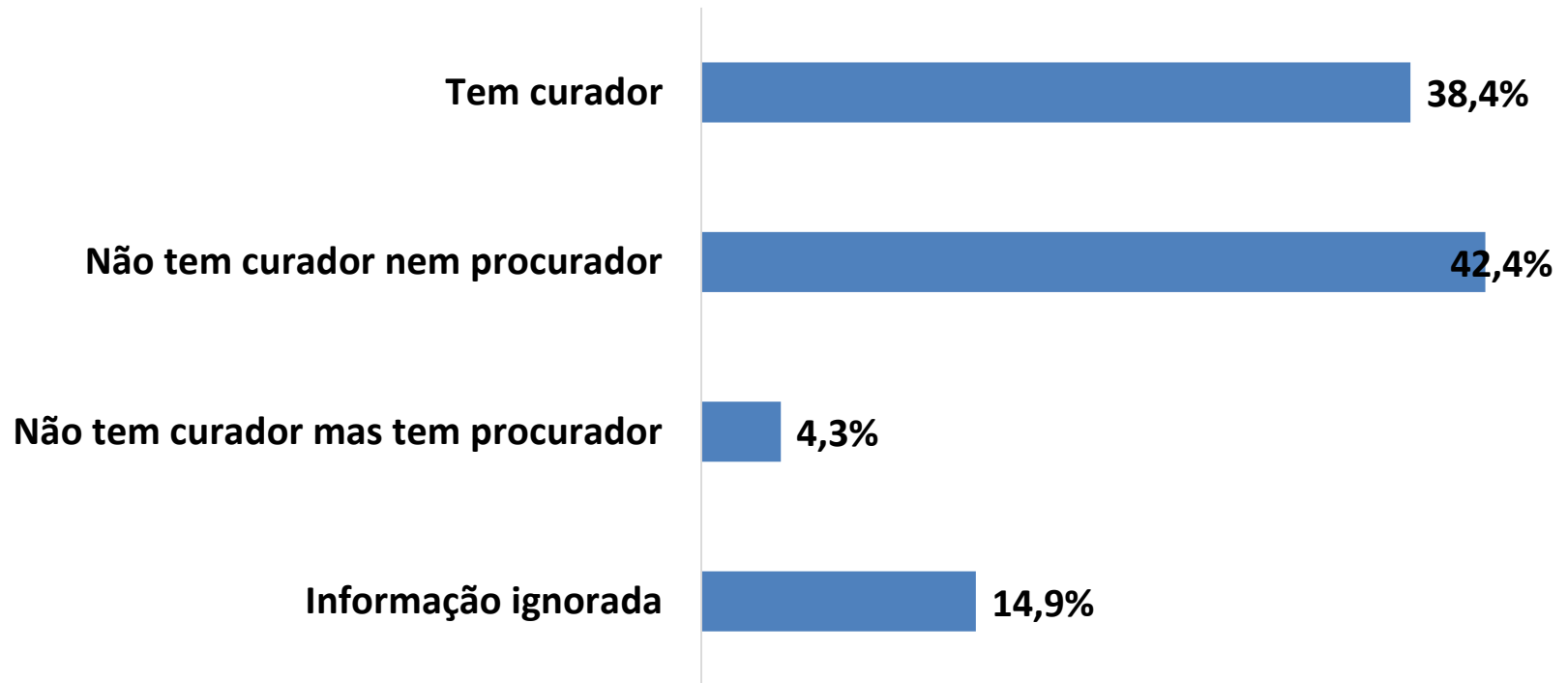

N. 4439

# Cidadania/Situação Jurídica

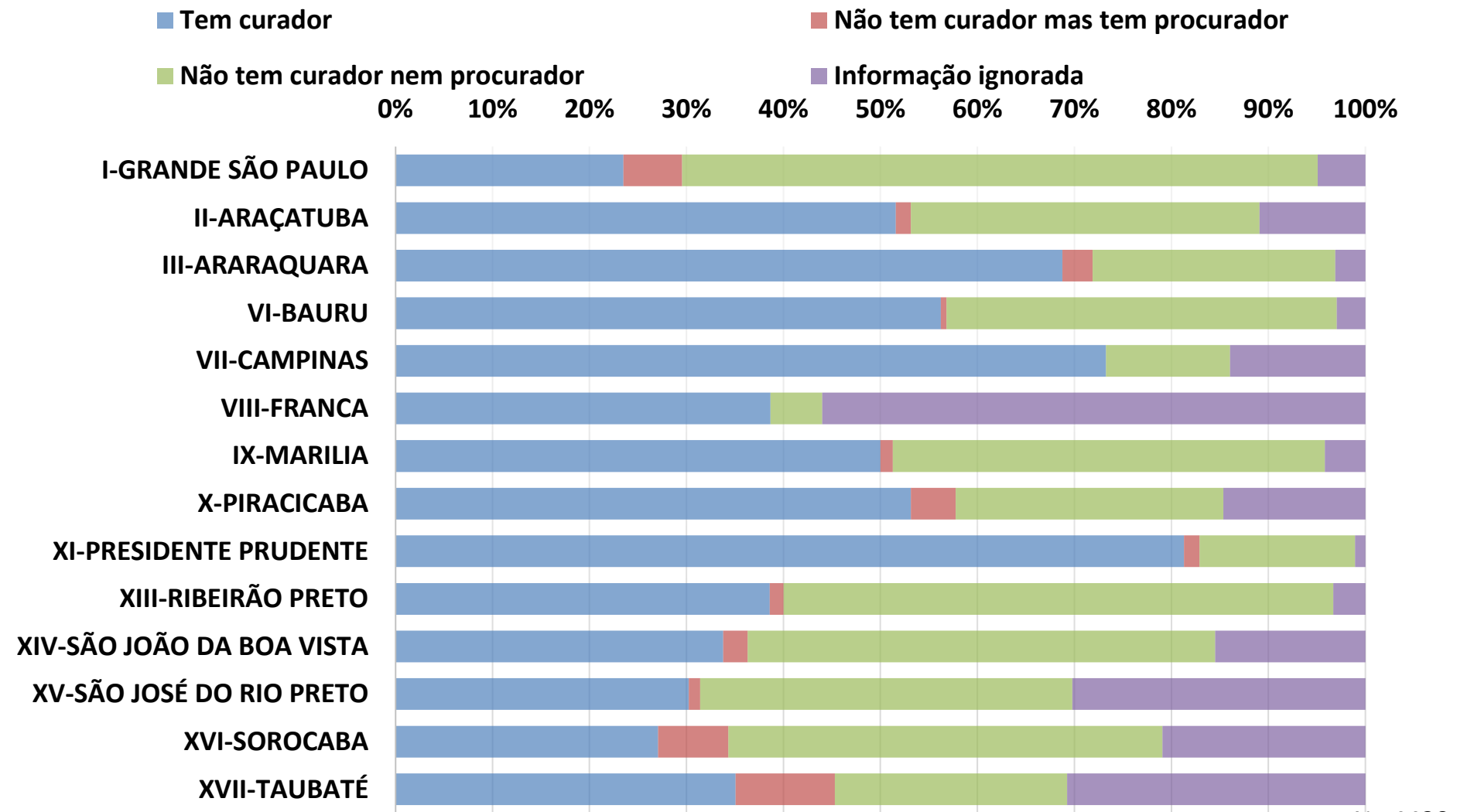

N. 4439



Quem são os curadores?

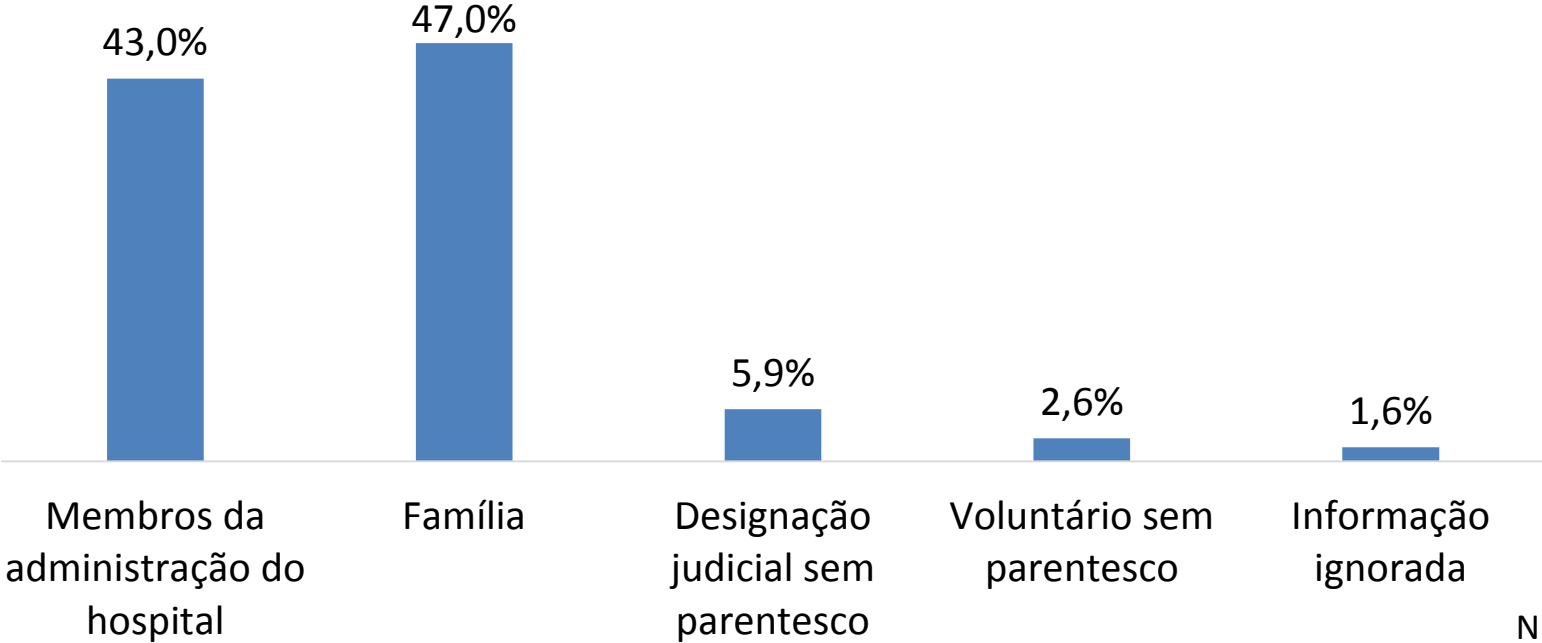

N. 4439

Identificação da categoria membros do hospital		%
Diretor / Administrador / Presidente / Vice-Presidente / Membro da diretoria		68%
Outros casos relacionados ao hospital (esposa do ex-diretor, ex-funcionário, ex-diretor)		12,7%
Conselheiro / Coordenador administrativo		9,3%
Funcionário do hospital		9%
Membros da associação		1%

# Cidadania/Situação Jurídica

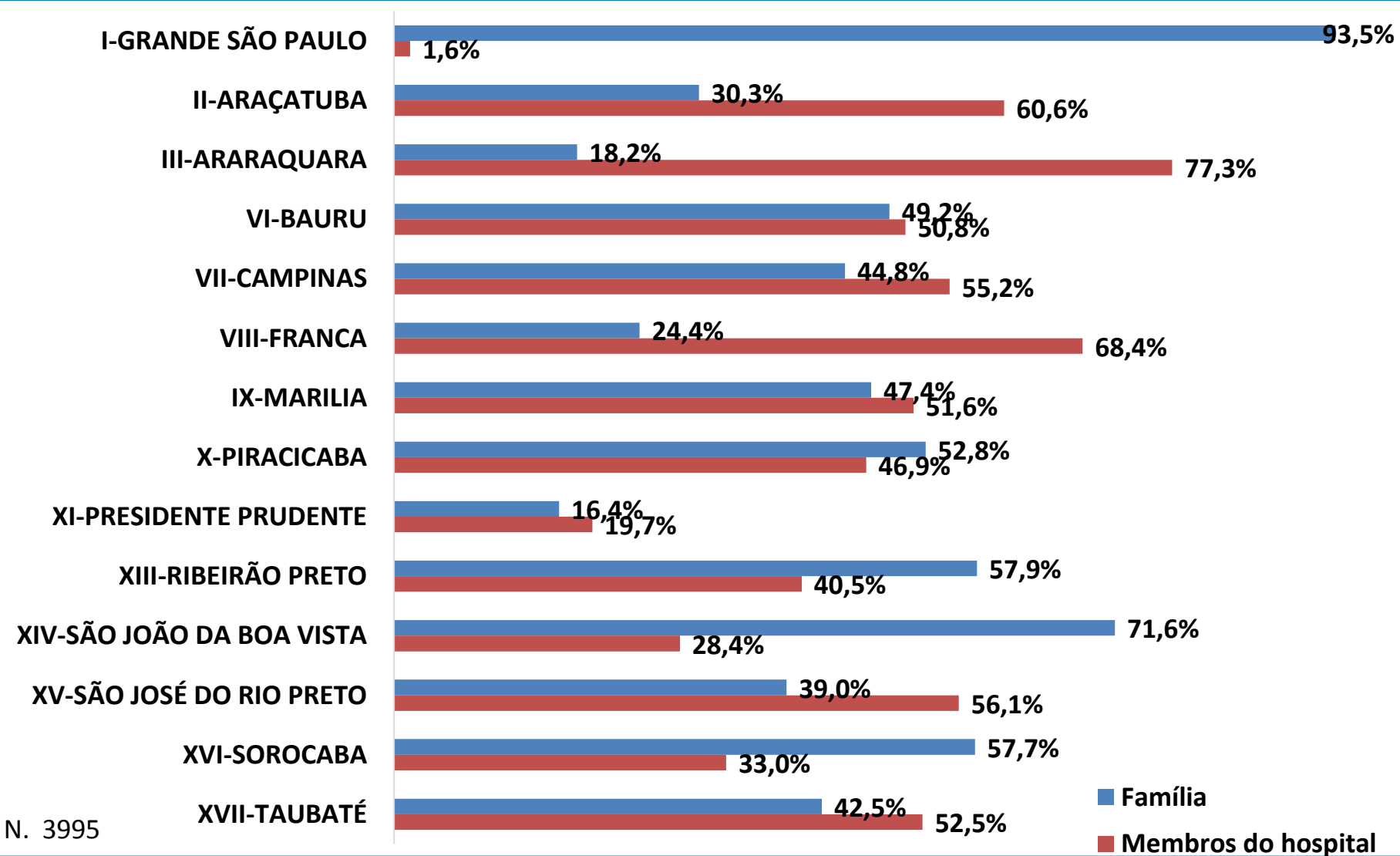

N. 3995

# Cidadania/Situação Jurídica

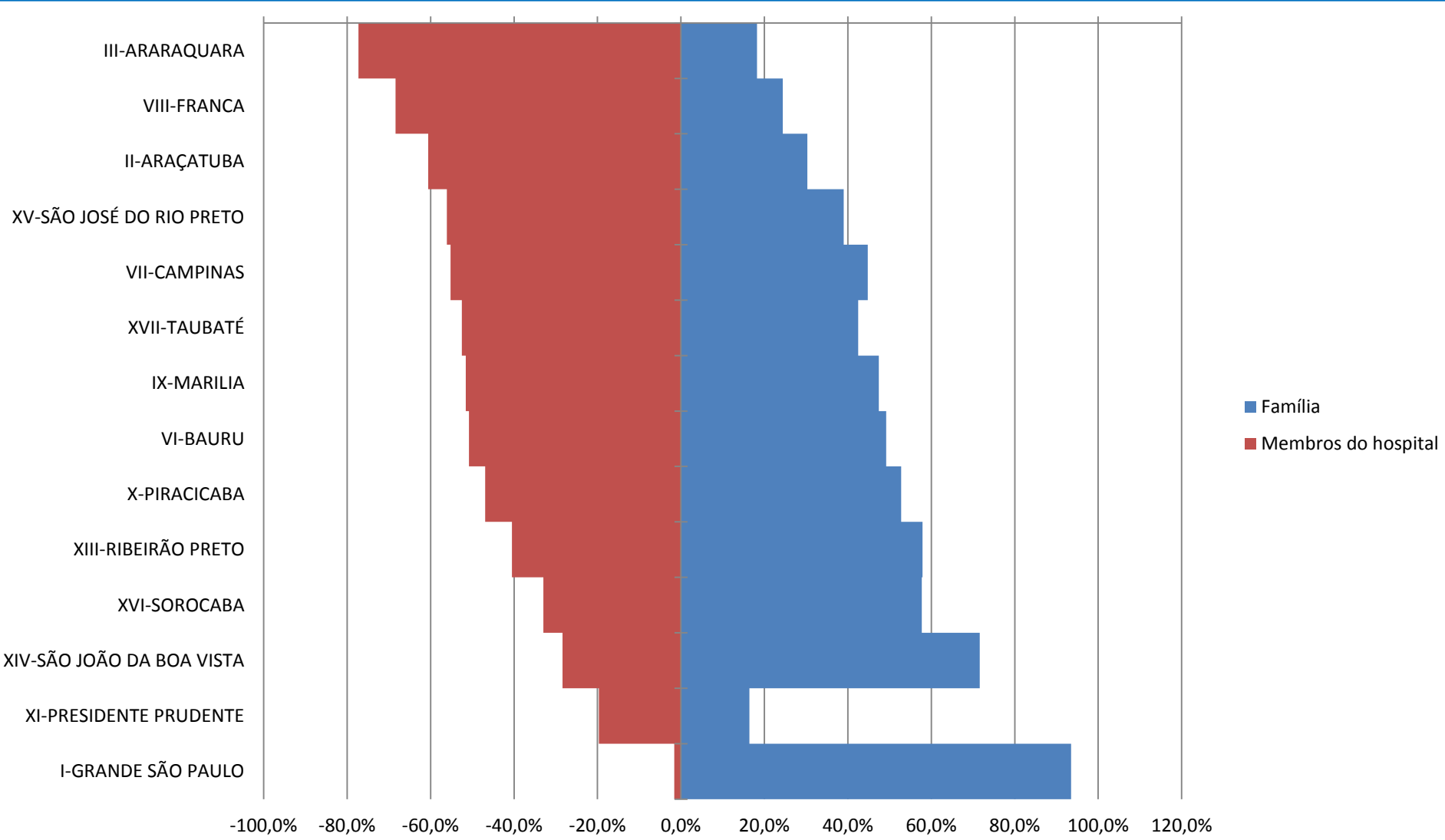

Motivos de internação

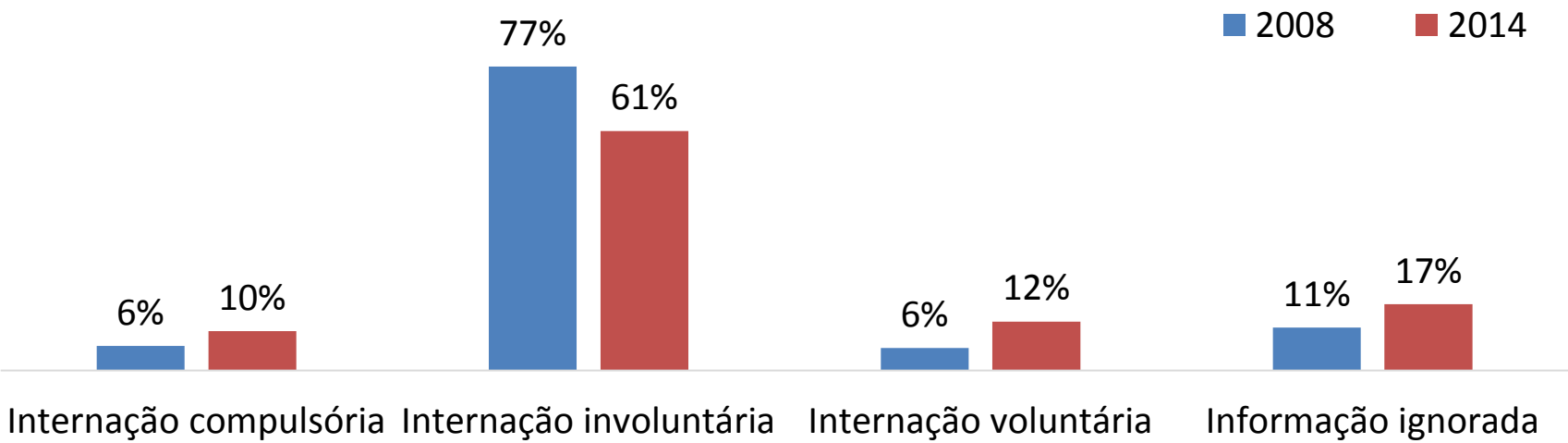

N. 4439

Comparação entre o tempo de internação e a existência de contato com familiar e/ou amigos

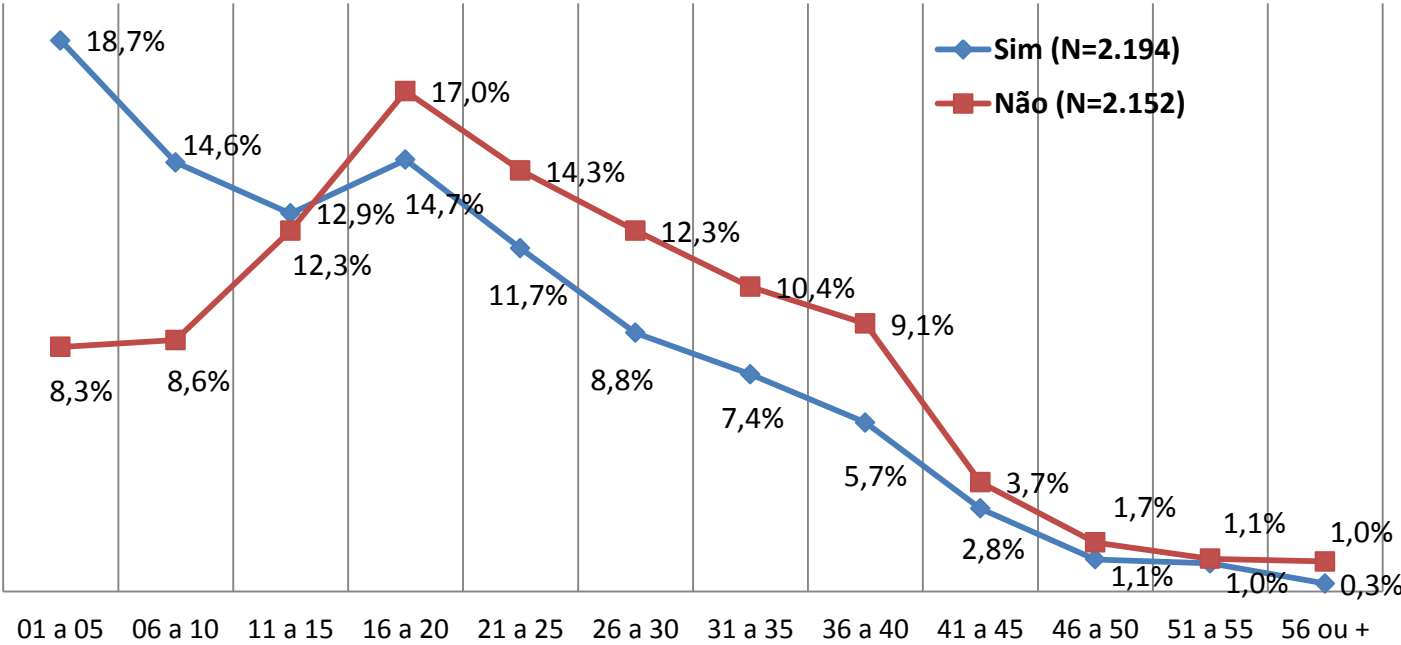

N. 4439

Comparação entre o tempo de internação e a quantidade de vezes que recebe a visita de familiares e/ou amigos

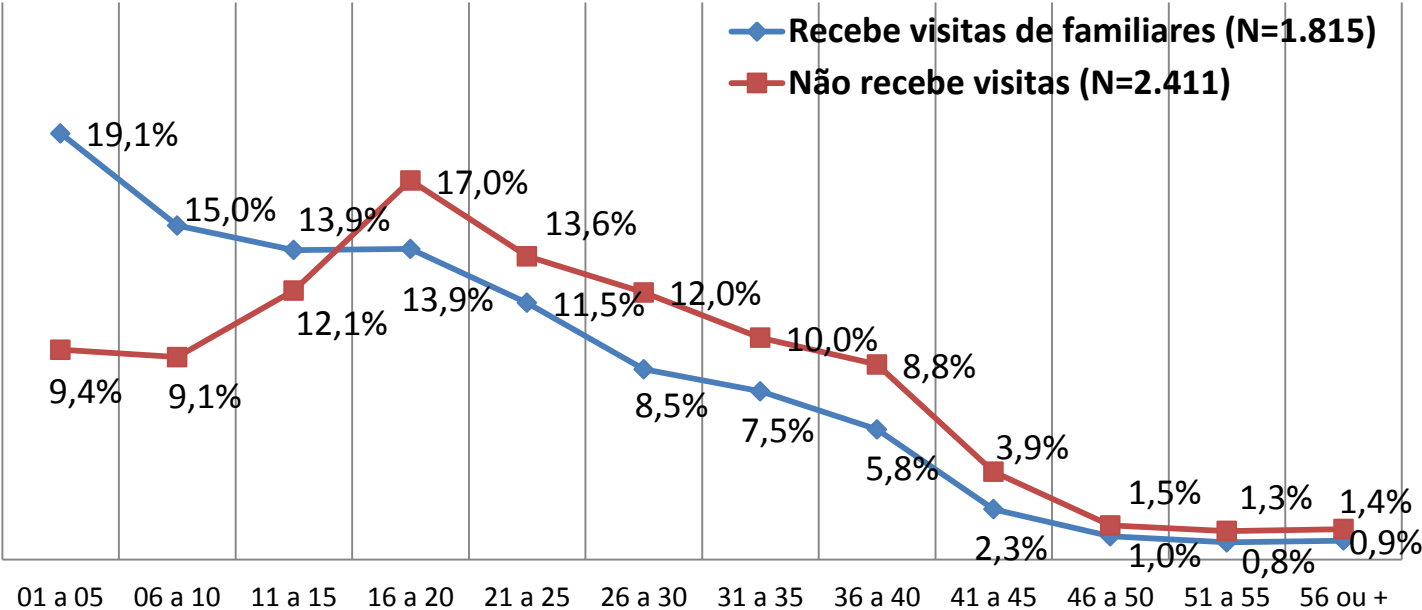

N. 4439

Comparação entre o tempo de internação e a quantidade de vezes que sai da instituição para visitar familiares

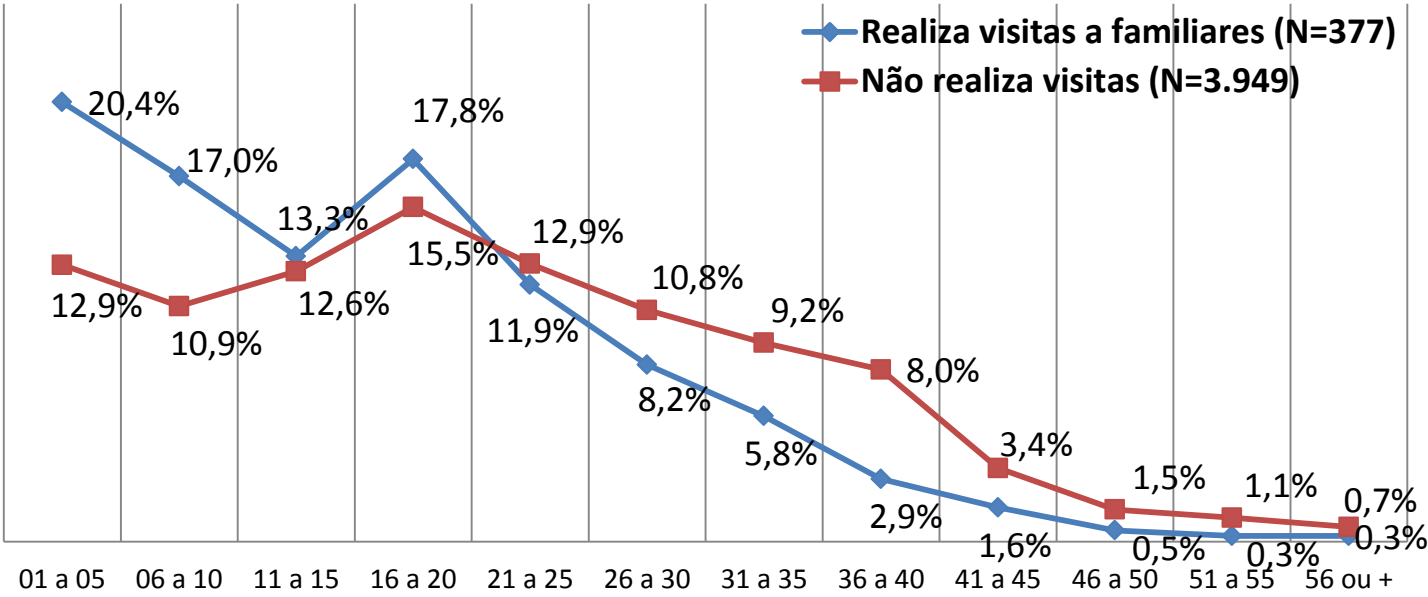

N. 4439

# Desinstitucionalização

Distribuição dos moradores segundo o motivo alegado de internação, em relação à faixa etária

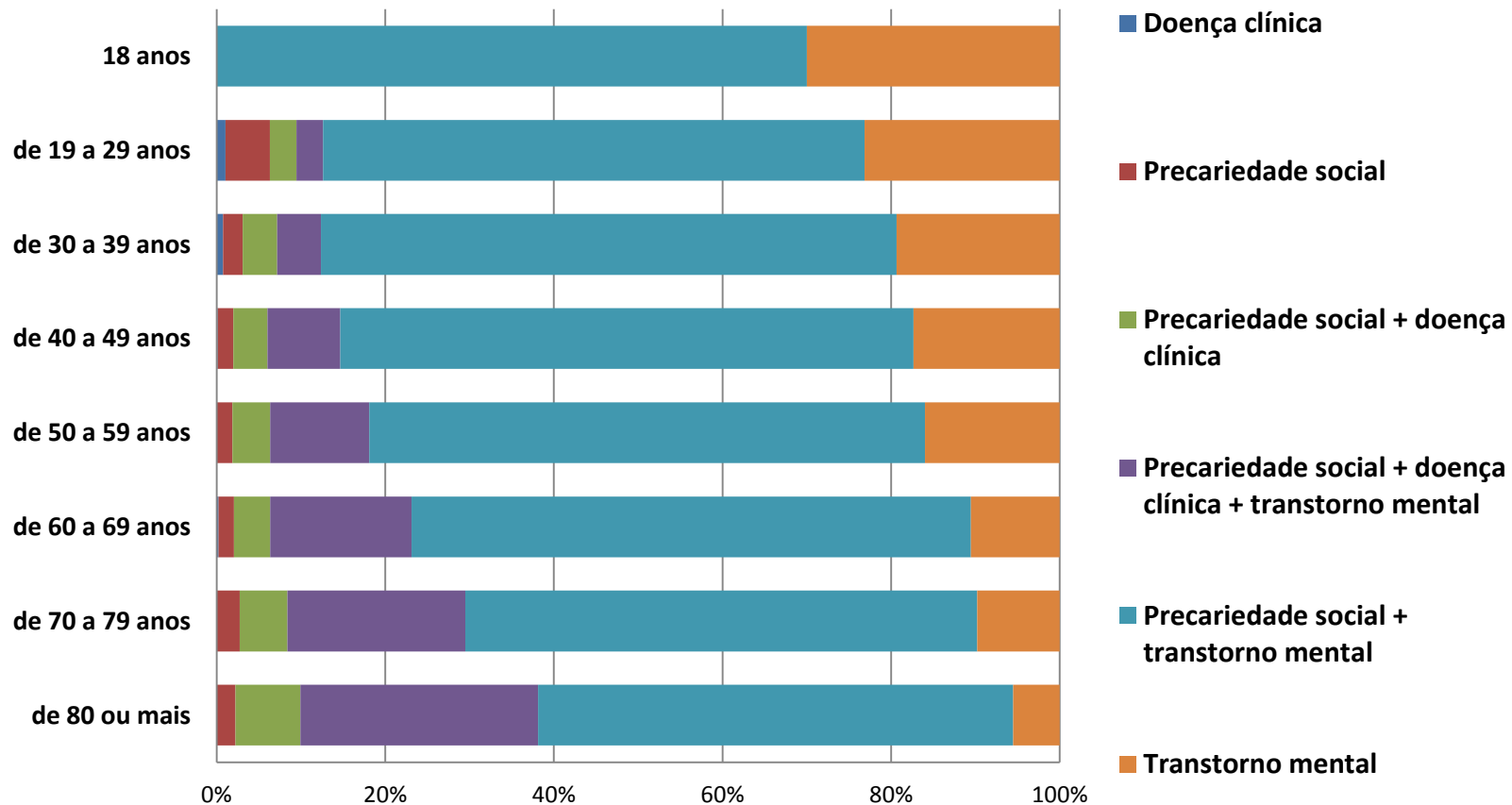

N. 4439



Gostaria de morar fora do hospital?

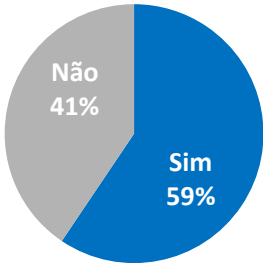

Distribuição dos moradores que manifestam o desejo de morar ou não fora do hospital, por faixa etária

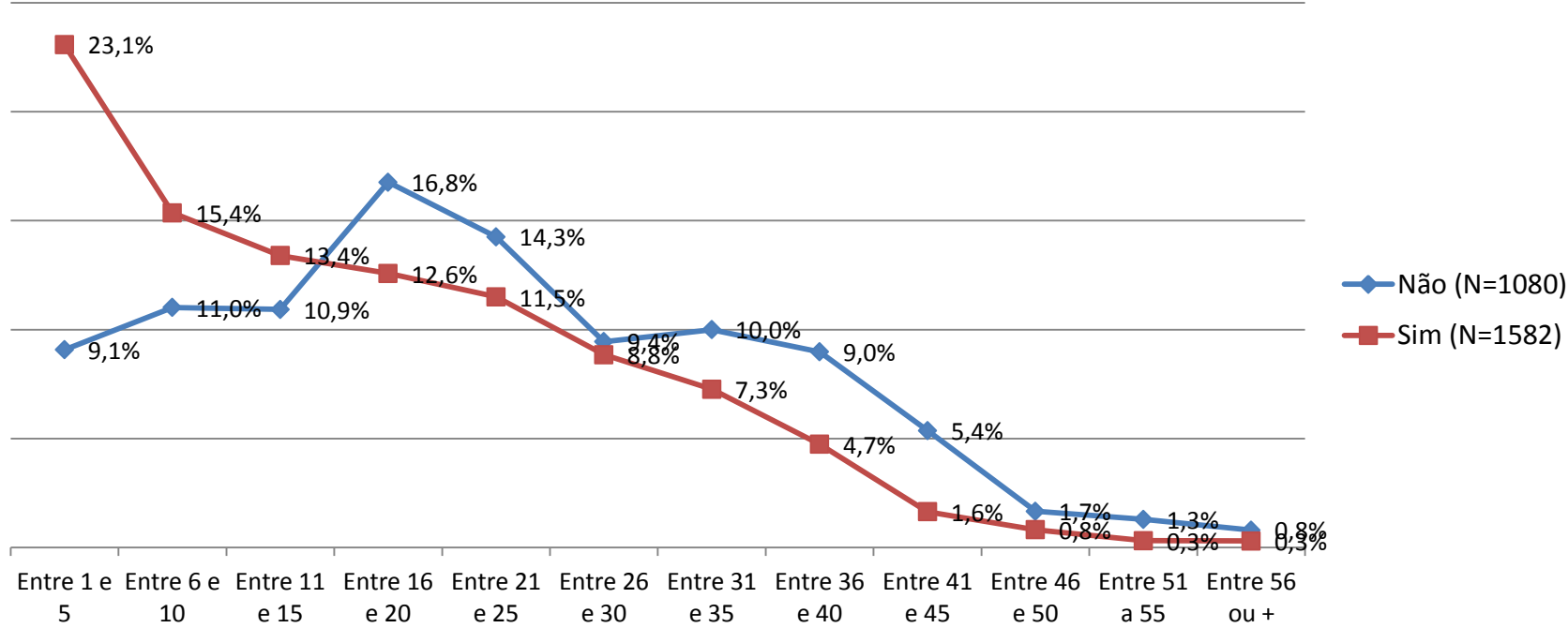

N. 4439

# Indicadores

Questão	Alternativas	Pontuação
<b>Bloco Autocuidado</b>		
95 - Higiene (banho, cabelo, unhas, higiene bucal, uso do vaso sanitário)	Apenas quando solicitado e com auxílio	0
	Somente com auxílio	1
	Apenas quando solicitado	2
	De vez em quando e por vontade própria	3
	Diariamente e por vontade própria	4
96 - Alimentação	Somente quando solicitado e com auxílio	0
	À mesa, usando talheres quando solicitado e com auxílio	1
	À mesa, usando talheres somente quando solicitado	2
	À mesa, usando talheres de vez em quando e por vontade própria	3
	À mesa, usando talheres diariamente por vontade própria	4
97 - Vestir-se	Não se veste sozinho, recusa-se a se vestir	0
	Veste-se somente com ajuda de outros e/ou estimulado por outro	1
	Veste-se sozinho, com roupas com higiene precária ou desalinhadas	2
	Veste-se sozinho com roupas com boa higiene, mas desalinhadas	3
	Veste-se com roupas com boa higiene e alinhadas	4
Pontuação máxima		<b>12</b>

# Indicadores

Questão	Alternativas	Pontuação
Bloco Família e Vínculos Sociais		
99 - Recebe visitas durante a internação?	Não recebe visitas	0
	Visita de familiares	2
	Visitas de vizinhos/amigos	2
	Visita de outros (voluntários, de ordem religiosa, não especificados)	0
59 - Informe o endereço de um familiar, caso saiba	Resposta	2
	Não resposta	0
112 - O usuário sai de licença terapêutica por uma semana ou mais?	Não, nem pensa nessa possibilidade	0
	Não, mas gostaria de ter essa possibilidade	0
	Sim	2
Pontuação máxima		6

# Indicadores

Questão	Alternativas	Pontuação
Bloco Cidadania e Suporte Social		
32 e 33 - número de RG	Sim	2 ou 0
	Não	
34 a 41 - algum outro documento	Sim	
	Não	
94 - Renda Atual	Não tem renda	0
	Ajuda financeira esporádica (família, amigos, outros)	
	Ajuda financeira frequente (família, amigos, outros)	2
	Renda proveniente de projetos de geração de renda no hospital	
	Benefícios (LOAS-BPC/Aposentadoria)	
	Benefício e projeto de geração de renda no hospital	
103 - Situação de moradia no presente	Morador de enfermaria e não possui lugar para ficar fora do hospital	0
	Morador de lar abrigado e não tem lugar para ficar fora do hospital	
	Morador de enfermaria, mas possui lugar para ficar fora do hospital	2
	Morador de lar abrigado, mas tem lugar para ficar fora do hospital	
Pontuação máxima		6

Indicadores

MATRIZ DE PONTUAÇÕES																											
AUTOCUIDADO (do maior ao menor autocuidado)																											
CCS	FVS	12	pt	11	pt	10	pt	9	pt	8	pt	7	pt	6	pt	5	pt	4	pt	3	pt	2	pt	1	pt	0	pt
6	6	32	24	3	23	5	22	3	21	8	20	6	19	4	18	4	17	2	16	3	15	1	14	2	13	0	12
6	4	116	22	19	21	17	20	21	19	21	18	21	17	33	16	48	15	11	14	21	13	34	12	25	11	5	10
6	2	13	20	3	19	1	18	3	17	4	16	2	15	7	14	4	13	4	12	2	11	8	10	4	9	3	8
6	0	13	18	3	17	0	16	1	15	0	14	0	13	2	12	3	11	1	10	0	9	0	8	3	7	0	6
		174		28		23		28		33		29		46		59		18		26		43		34		8	
4	6	58	22	17	21	8	20	8	19	3	18	7	17	6	16	4	15	1	14	4	13	5	12	6	11	0	10
4	4	225	20	45	19	41	18	45	17	34	16	29	15	64	14	83	13	26	12	32	11	47	10	82	9	18	8
4	2	75	18	17	17	7	16	9	15	8	14	21	13	29	12	22	11	5	10	11	9	15	8	21	7	6	6
4	0	235	16	47	15	44	14	52	13	48	12	40	11	100	10	108	9	49	8	45	7	86	6	66	5	26	4
		593		126		100		114		93		97		199		217		81		92		153		175		50	
2	6	15	20	1	19	1	18	2	17	4	16	3	15	2	14	1	13	1	12	0	11	2	10	1	9	0	8
2	4	101	18	21	17	15	16	30	15	21	14	18	13	27	12	25	11	10	10	22	9	27	8	41	7	13	6
2	2	51	16	8	15	11	14	11	13	7	12	3	11	12	10	10	9	3	8	9	7	12	6	23	5	6	4
2	0	168	14	42	13	47	12	49	11	60	10	35	9	83	8	97	7	21	6	48	5	80	4	110	3	16	2
		335		72		74		92		92		59		124		133		35		79		121		175		35	
0	6	1	18	0	17	0	16	0	15	0	14	0	13	0	12	0	11	0	10	0	9	0	8	0	7	0	6
0	4	12	16	4	15	0	14	5	13	1	12	6	11	0	10	6	9	3	8	3	7	2	6	1	5	2	4
0	2	3	14	3	13	0	12	1	11	1	10	3	9	0	8	1	7	1	6	1	5	4	4	2	3	0	2
0	0	57	12	14	11	10	10	18	9	18	8	15	7	44	6	28	5	4	4	31	3	34	2	27	1	8	0
Subtotais		73		21		10		24		20		24		44		35		8		35		40		30		10	
		1.175		247		207		258		238		209		413		444		142		232		357		414		103	
								1.887										1.446								1.106	
								43%										33%								25%	

### Quem são os moradores?

- ✓ Homens (em sua maioria)
- ✓ Na faixa etária entre 40 e 69 anos
- ✓ Internados há mais de 10 anos
- ✓ Analfabetos (privados de educação)
- ✓ Com pouco ou quase nenhum vínculo/contato familiar
- ✓ Internados involuntariamente
- ✓ Pouco acesso aos benefícios (LOAS/Aposentadoria...)
- ✓ Concentrados (Hospitais) nas DRS de Sorocaba, Marília e São João da Boa Vista.

### Subsídios dos dados do Censo para a desinstitucionalização

- ✓ Implantação das RTs: 1ª município de residência do familiar, 2ª último município de residência; 3ª município de nascimento, 4ª município do hospital - (Dados encontrados no banco de dados do Censo 2014)
- ✓ Necessidade das retiradas de documentos
- ✓ Ampliar o acesso aos benefícios sociais (quase 50% não possuem)
- ✓ Política de alfabetização / educação
- ✓ Acompanhamento da curatela (interdição civil)
- ✓ Maior diálogo com o judiciários (medidas de segurança, internações involuntárias e compulsórias)

# Muito Obrigado!



## Créditos

- Maria Izabel Sanches Costa
- Thiago Nagafuchi
- Alina Zoqui de Freitas Cayres
- Maria Cecília Ribeiro
- Carolina Barelli Penin
- Pesquisadores, Coordenadores e Articuladores de Saúde Mental
- Assessoria Técnica Álcool e outras Drogas SES/SP

- Maria Izabel Sanches Costa  
[msanches@fundap.sp.gov.br](mailto:msanches@fundap.sp.gov.br)

- Thiago Nagafuchi  
[tnagafuchi@fundap.sp.gov.br](mailto:tnagafuchi@fundap.sp.gov.br)

Telefone: (11) 4097-5992/5993