Roraima
Amapá
Amazônia
Pará
Maranhão
Ceará
Rio Grande do Norte
Paraíba
Pernambuco
Alagoas
Sergipe
Piauí
Acre
Rondônia
Tocantins
Mato Grosso
Bahia
Goiás
Minas Gerais
Mato Grosso do Sul
Espírito Santo
São Paulo
Rio de Janeiro
Paraná
Vale do Ribeira
Santa Catarina
Rio Grande do Sul
PISA
trekking

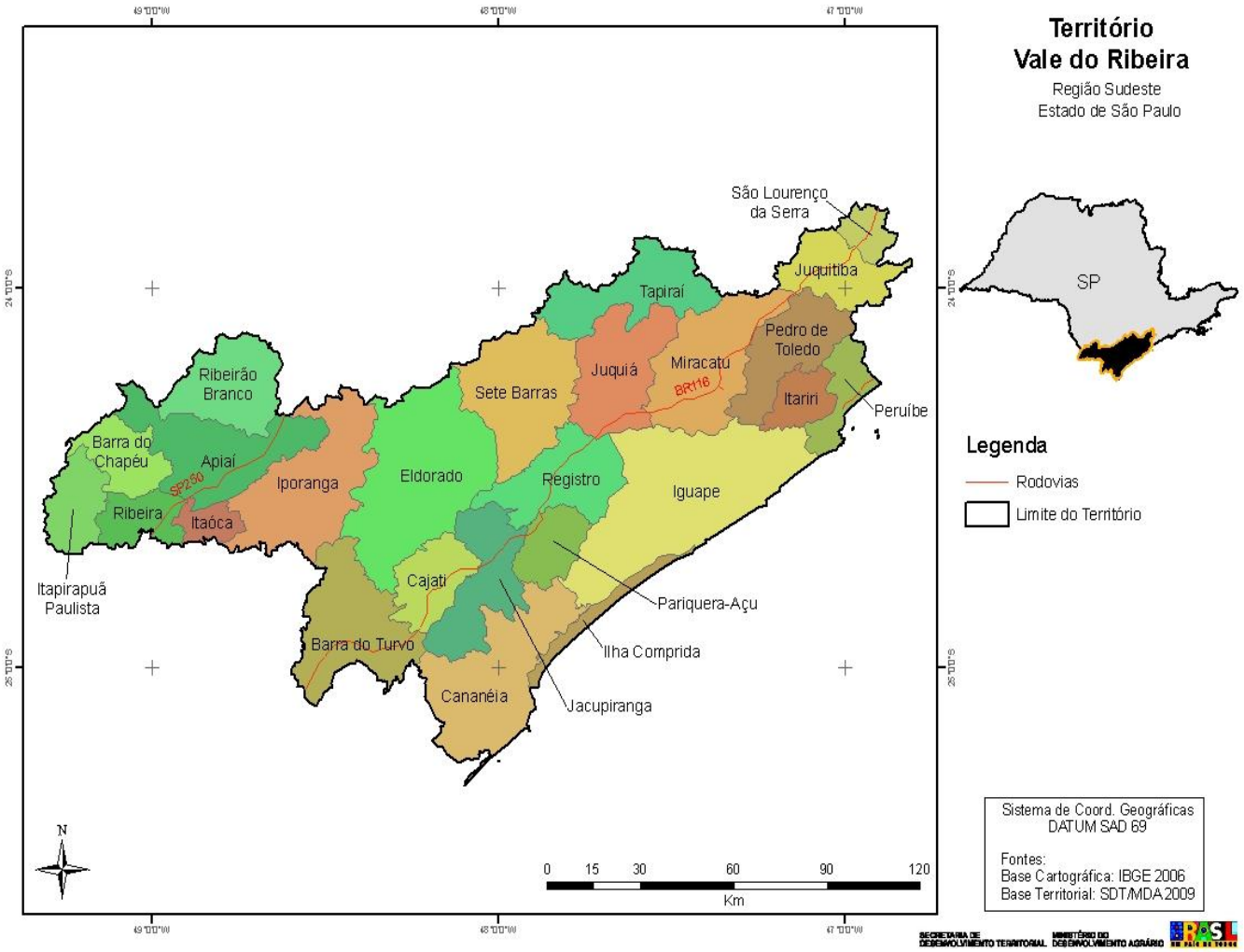

CONSAÚDE:**Apiaí, Barra do Chapéu, Barra do Turvo, Cananéia, Cajati, Eldorado, Iguape, Ilha Comprida, Iporanga, Itanhaém, Itapirapuã Paulista, Itaóca, Jacupiranga, Juquiá, Juquitiba, São Lourenço da Serra, Miracatu, Peruíbe, Pariquera-Açu, Pedro de Toledo, Mongaguá, Registro, Ribeira, Sete Barras, Sete Barras e Tapiraí.**

O Consórcio Intermunicipal de *Saúde* do Vale do Ribeira, Consaúde, abriu concurso público afim de cumprir vagas principalmente no Hospital Regional Vale do Ribeira. São mais de 105 vagas (mais vagas em cadastro de reserva), principalmente na área de saúde, sendo que os salários chegam a 11220 reais. Existem vagas também para engenheiros, economistas e outras áreas de ensino superior. As inscrições vão até dia 28 de fevereiro.

inscrições prorrogadas até dia 8 de março.

CONSAÚDE

do CONSAÚDE

A idéia de que **municípios com baixos índices sociais têm que se unir para organizar, planejar e promover o desenvolvimento** foi o ponto de partida para a criação do Consórcio de Desenvolvimento Intermunicipal do Vale do Ribeira e Litoral Sul (**Codivar**). O modelo foi inspirado no Codivap, o consórcio que reúne os municípios do Vale do Paraíba. Tornaram-se integrantes do consórcio os 26 municípios (ver mapa) **que têm características sócio-econômicas semelhantes e proximidade geográfica.**

O ano era 1989 e os prefeitos iniciavam seus mandatos e debatiam, com fôlego renovado, os problemas e as soluções para estabelecer uma nova realidade para o Vale do Ribeira, região que era conhecida como "a mais pobre do Estado de São Paulo".

Ao mesmo tempo em que buscavam compreender a contradição de uma região que abriga um dos mais ricos ecossistemas do planeta e os piores indicadores sociais do Estado mais rico da Federação, os prefeitos reunidos no Codivar detectaram que a problemática do setor de saúde era um dos principais entraves ao desenvolvimento do Vale do Ribeira onde 98% da população dependiam do sistema público

Era uma época em que o Vale do Ribeira vivia um momento delicado de sua história com a extinção da **Superintendência de Desenvolvimento do Litoral Paulista (Sudelpa)** pelo governo do Estado, deixando **os municípios órfãos** de um grande parceiro na construção da infraestrutura urbana e rural**. O Codivar tornou-se também responsável pela divisão da herança de máquinas e equipamentos da Sudelpa**

O Consaúde gerencia os recursos financeiros e materiais do governo do Estado de São Paulo destinados à manutenção do Hospital Regional do Vale do Ribeira .

CONSAÚDE CONSÓRCIO INTERMUNICIPAL DE SAÚDE DO VALE DO RIBEIRA

Pariquera-Açu/SP –

HOSPITAL REGIONAL VALE DO RIBEIRA

Pariquera-Açu/SP –

LABORATÓRIO REGIONAL
Registro/SP – CE

C.A.R. COMPLEXO AMBULATORIAL REGIONAL

HOSPITAL REGIONAL DE ITANHAÉM
Itanhaém/SP –

S.A.M.U. – SERVIÇO DE ATENDIMENTO MÉDICO ÀS URGÊNCIAS
EMERGÊNCIAS: 08000 15 00 54

HOSPITAL Dr. ADHEMAR DE BARROS

Apiaí/SP –

CONSAÚDE

Site CONSAÚDE

Como o **gerenciamento da saúde** **ocupava integralmente a atenção dos prefeitos, em detrimento do debate das diretrizes do desenvolvimento regional, em dezembro de 2001** o prefeito de Registro, Samuel Moreira da Silva Junior, então presidente do **Codivar, propôs o desmembramento em dois consórcios.** Os prefeitos aprovaram a alteração da razão social do consórcio, criando o **CONSAÚDE** – **Consórcio Intermunicipal de Saúde do Vale do Ribeira**, **especificamente para gerenciar a saúde**, mantendo o CNPJ e as obrigações assumidas originalmente pelo Codivar que, então, tornou-se responsável pelo debate das questões relativas ao desenvolvimento regional.

CONSAÚDE

CONSÓRCIO:

Contribuem para a **transparência das ações das esferas de poder** envolvidas e para a racionalização e otimização na aplicação dos recursos públicos.

Lei nº 11.107, de 6 de abril de 2005.

§ 3º Os Consórcios Públicos, na área de saúde, *deverão obedecer aos princípios, diretrizes e normas que regulam o Sistema Único de Saúde - SUS.*

QUESTÕES :

1-CONTROLE SOCIAL ?

2-CGR/PACTO ?

3-FINANCIAMENTO ?

Recursos aplicados na assistencia pela SES/SP. Vale do Ribeira. 2011.

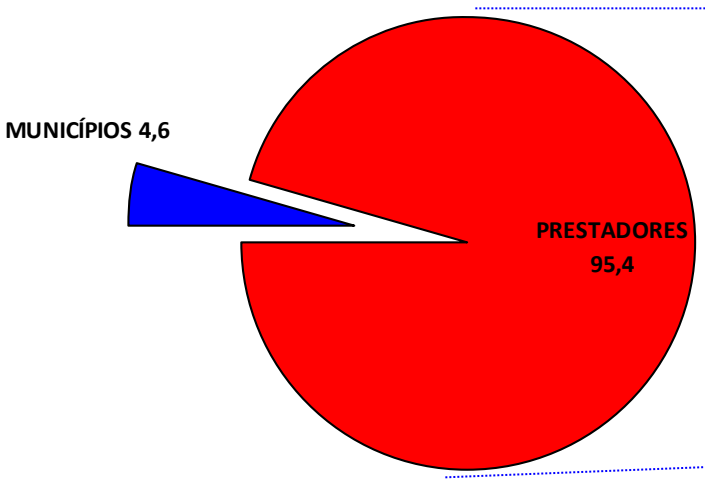

Recurso aplicado na Atenção Secundária pela SES/SP. Vale do Ribeira. 2011.

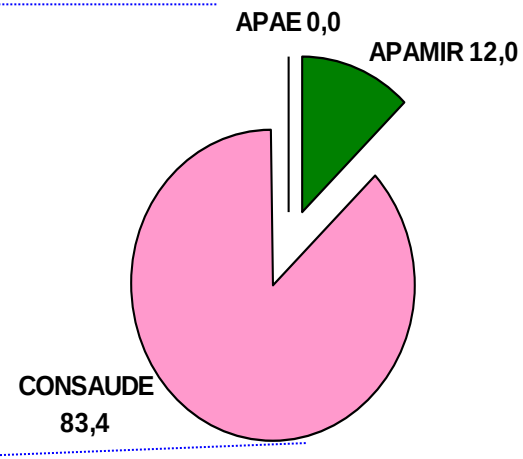

Fonte: Receita Estadual - Execução orçamentária e Financeira- Despesa