



37º CONGRESSO DE
SECRETÁRIOS MUNICIPAIS
DE SAÚDE DO ESTADO
DE SÃO PAULO

SANTOS 2024

20ª MOSTRA DE EXPERIÊNCIAS
EXITOSAS DOS MUNICÍPIOS

13º PRÊMIO DAVID CAPISTRANO

Rede de Atenção Psicossocial e Reforma Psiquiátrica brasileira: retomada, desafios atuais e perspectivas

Neli Maria Castro de Almeida

Coordenadora Geral de Redes e Serviços de Saúde Mental,
Álcool e outras Drogas
CGESMAD/ DESMAD/SAES/MS





Centros de Atenção Psicossocial - Brasil

Componente	Qtd de Serviço
CAPS I	1.467
CAPS II	531
CAPS III	130
CAPSi	307
CAPS AD	335
CAPS AD III	141
Sub Total Geral	2.914



Crescimento de CAPS 2002 - 2024

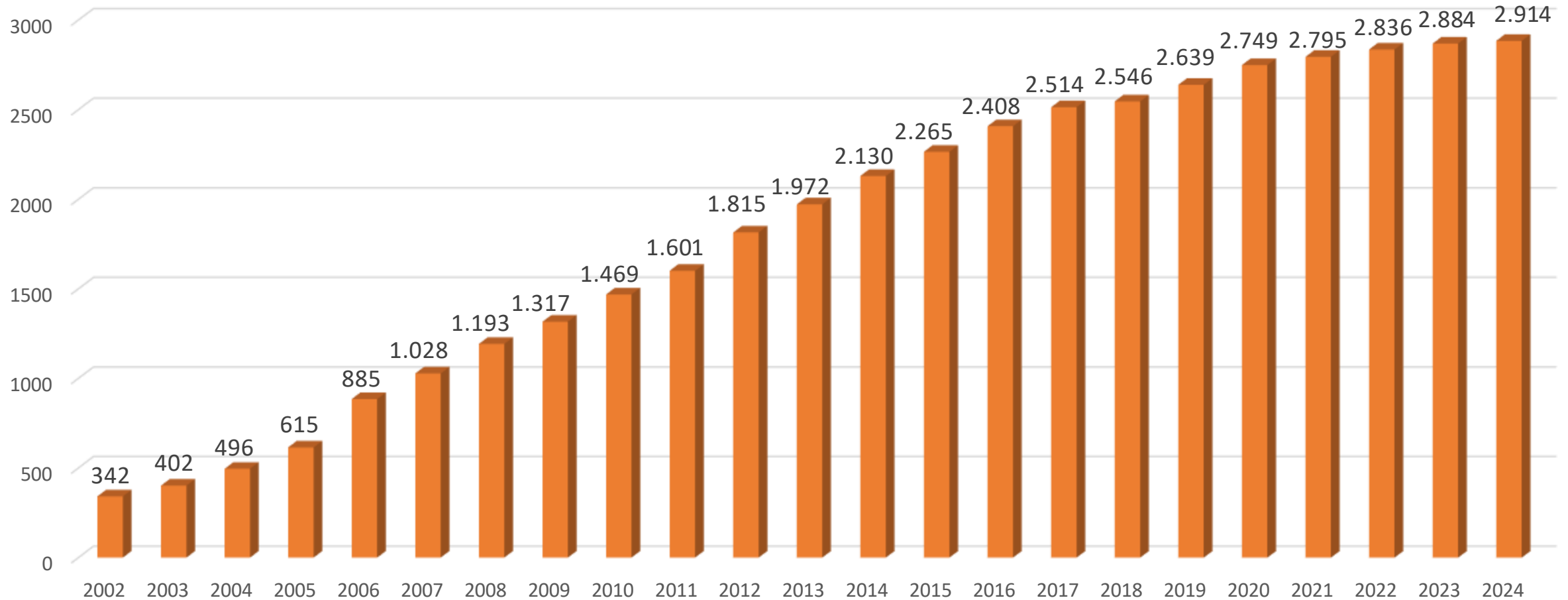

Proporção de CAPS por tipo

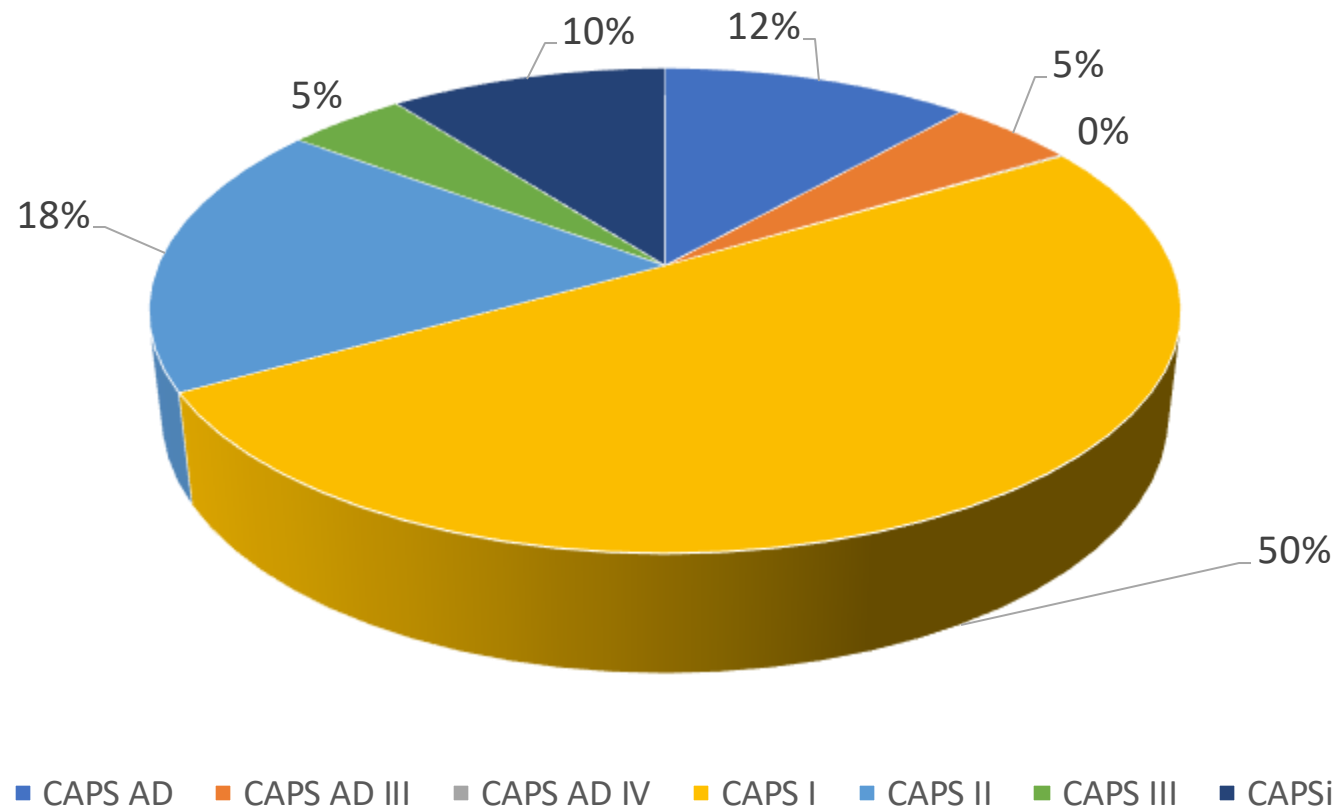



Serviço Residencial Terapêutico

Componente	Qtd de Serviço
SRT I *	323
SRT II *	562
Sub Total Geral	885





Proporção de SRT por tipo

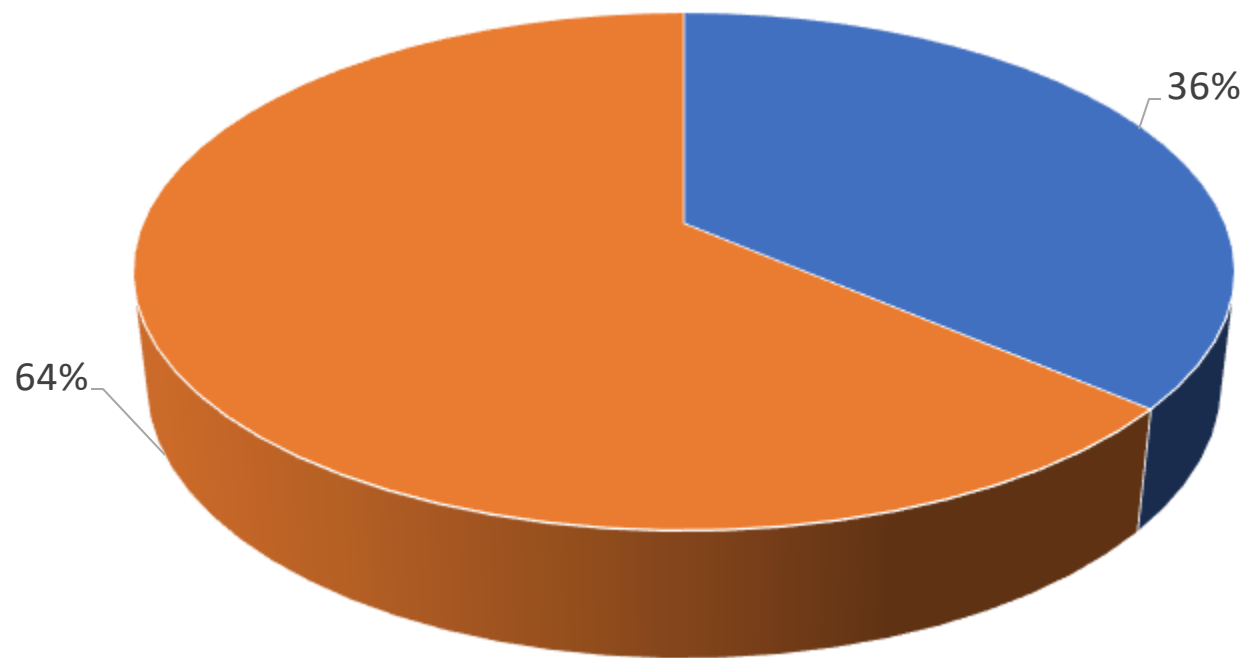

■ SRT I ■ SRT II



Programa de Volta Para Casa

Número de beneficiários do Programa de Volta para Casa (PVC)

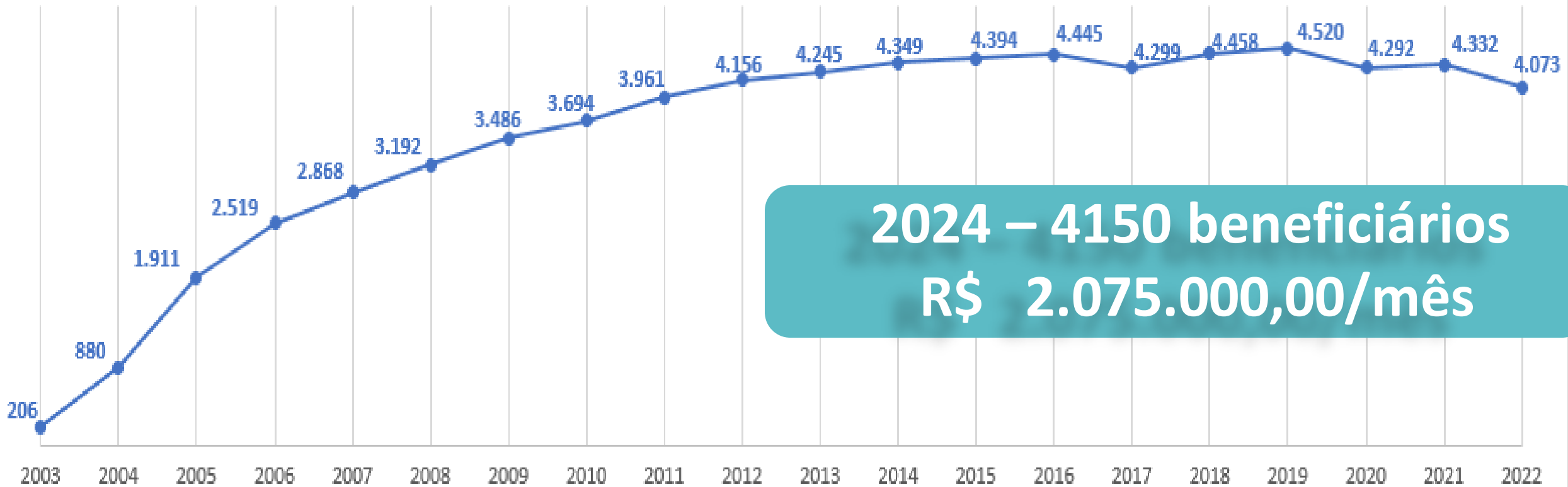



Unidades de Acolhimento

Componente	Qtd de Serviço
UA -Adulto	50
UA - Infanto-Juvenil	27
Sub Total Geral	77



Unidades de Acolhimento

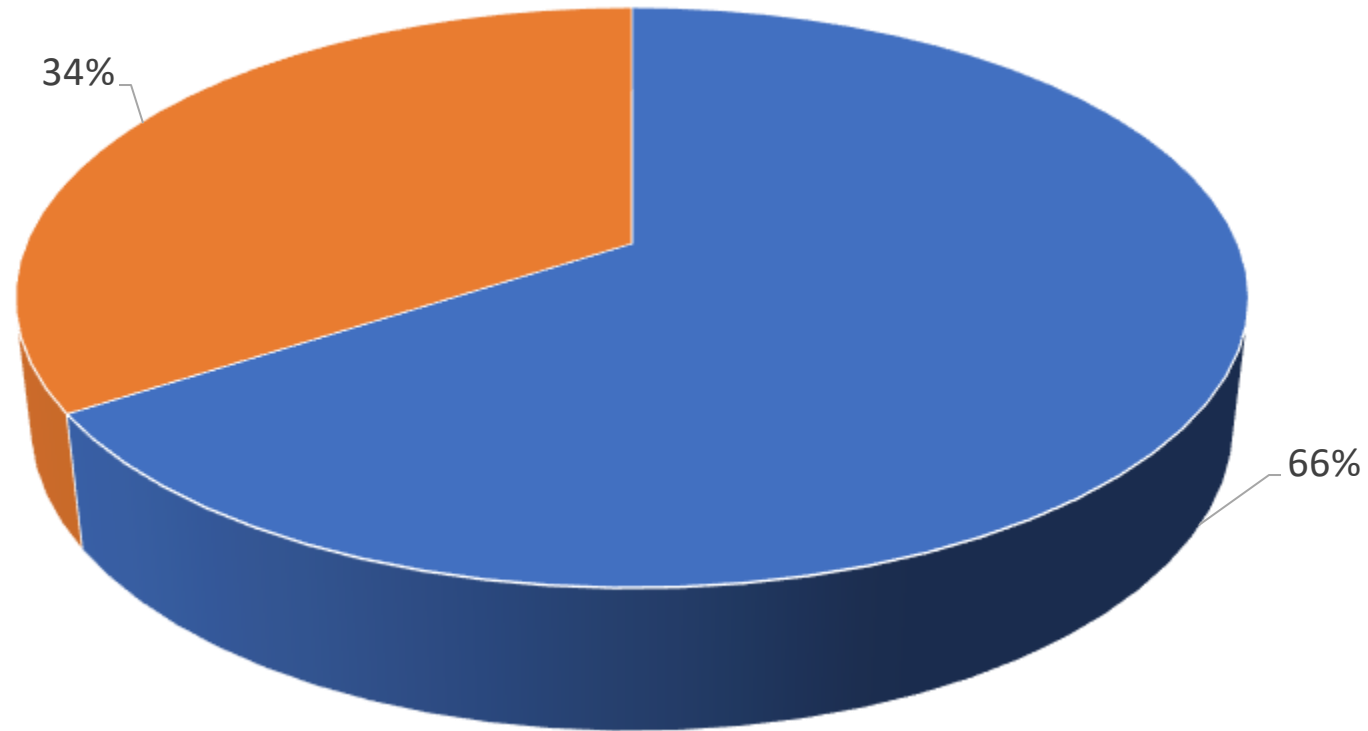

■ UA -Adulto ■ UA - Infanto-Juvenil





Leitos de Saúde Mental em Hospital Geral

Componente	Qtd de Serviço
Leitos de Saúde Mental	2.047
Sub Total Geral	2.047



Índice de Cobertura CAPS

1,08 CAPS para cada 100 mil habitantes.

75% dos municípios elegíveis possuem ao menos uma modalidade deste serviço

Figura 1 - Mapa de cobertura de CAPS nas regiões brasileiras

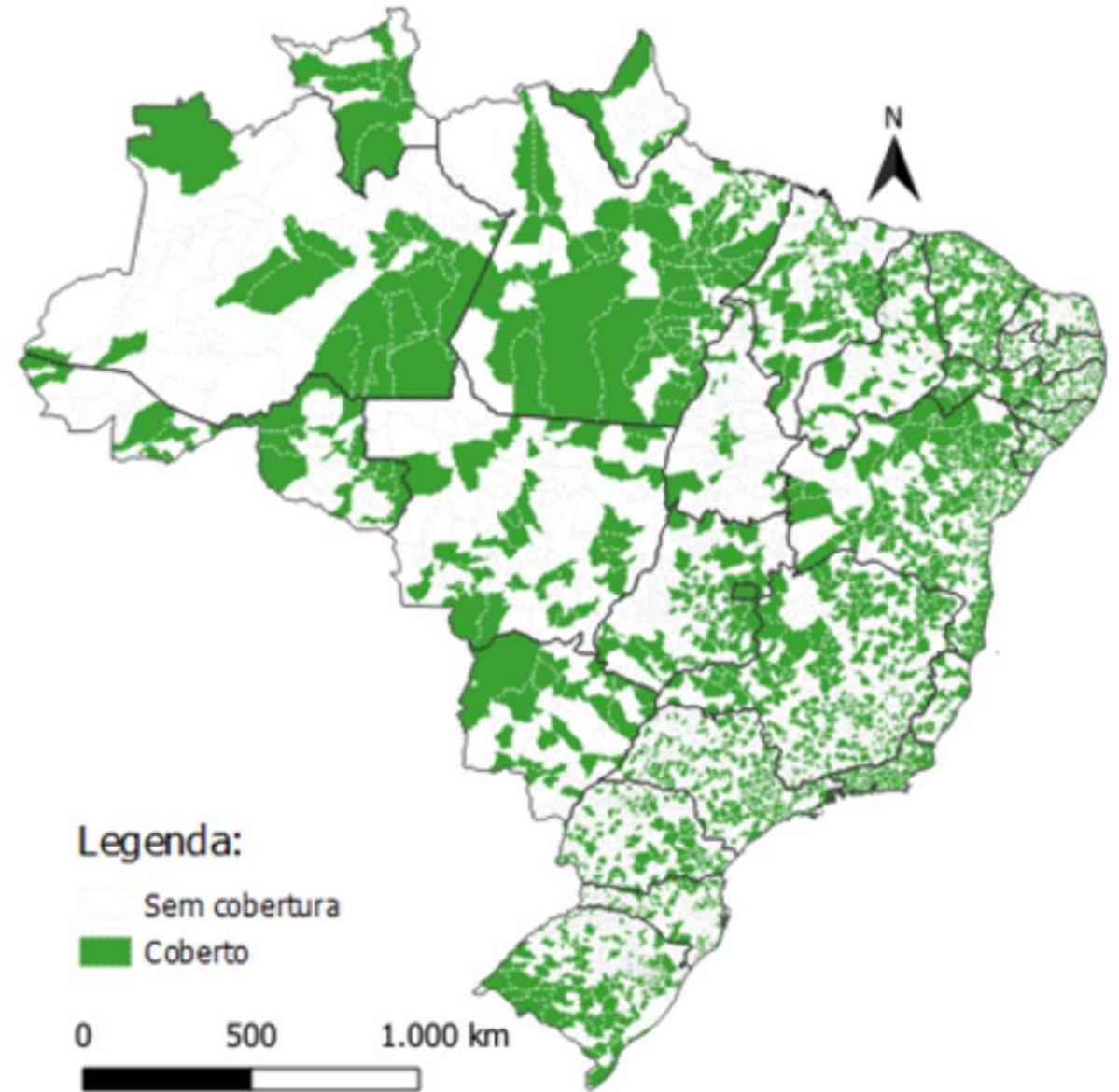

Fonte: DAHU/SAES/MS



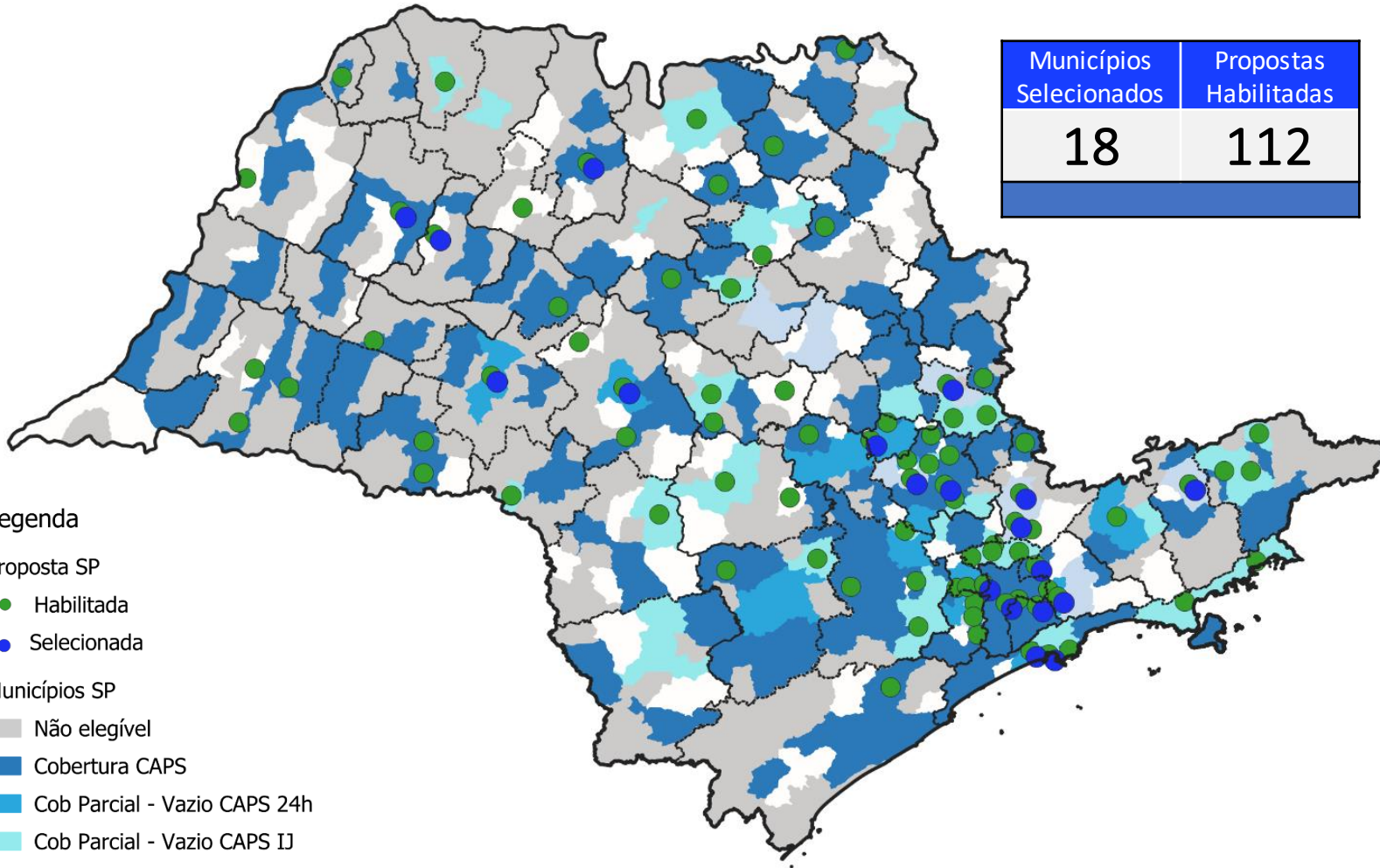

Municípios Selecionados	Propostas Habilitadas
18	112

Cód. IBGE	Município	Modalidade de CAPS solicitada	Pop. IBGE 2022
350280	Araçatuba	CAPS AD III	200.124
350410	Atibaia	CAPS III	158.647
350600	Bauru	CAPS III	379.146
350760	Bragança Paulista	CAPS III	176.811
350950	Campinas	CAPS AD III	1.139.047
351880	Guarulhos	CAPS AD III	1.291.771
352900	Marília	CAPS III	237.627
352940	Mauá	CAPS AD III	418.261
353440	Osasco	CAPS AD III	728.615
354980	São Jose Do Rio Preto	CAPS AD III	480.393
355030	São Paulo	CAPS AD III	11.451.999
355100	São Vicente	CAPS III	329.911
353800	Pindamonhangaba	CAPS ij	165.428
353070	Mogi Guaçu	CAPS ij	153.658
350650	Birigui	CAPS II	118.979
352140	Iracemápolis	CAPS I	21.967
355240	Sumaré	CAPS III	279.545
355250	Suzano	CAPS AD III	307.429

Legenda

Proposta SP

- Habilitada
- Selecionada

Municípios SP

- Não elegível
- Cobertura CAPS
- Cob Parcial - Vazio CAPS 24h
- Cob Parcial - Vazio CAPS IJ
- Cob Parcial - Vazio CAPS 24h e IJ

Vazio absoluto





Serviços da RAPS - SP

Componente	Qtd. de Serviço	Valor de Custeio Anual
CAPS I	135	R\$ 58.284.360,00
CAPS II	111	R\$ 56.018.592,00
CAPS III	46	R\$ 59.032.536,00
CAPSi	79	R\$ 38.716.320,00
CAPS AD	83	R\$ 50.361.744,00
CAPS AD III	22	R\$ 35.235.024,00
Sub Total CAPS	476	R\$ 297.648.576,00
UA -Adulto	14	R\$ 8.400.000,00
UA - Infanto-Juvenil	5	R\$ 3.600.000,00
Sub Total UA	19	R\$ 12.000.000,00
Leitos de Saúde Mental	215	R\$ 14.474.083,80
Sub Total Leitos	215	R\$ 14.474.083,80
Total Geral	1420	R\$ 648.245.319,60



Serviços da RAPS – SP

Vazio Assistencial ou Baixa Cobertura em CAPS

Municípios com pop. Acima de 15.000 habitantes sem CAPS habilitado: 96

Municípios com pop. Acima de 70.000 habitantes sem CAPS AD (ou AD III): 43

Municípios com pop. Acima de 70.000 habitantes sem CAPS Infanto-juvenil: 57

Municípios com pop. Acima de 150.000 habitantes sem CAPS 24h: 32

São Paulo

População total: 44.411.238 pessoas (IBGE, 2022)

Municípios elegíveis: 316

Municípios com CAPS: 69,62 %

Municípios sem CAPS: 30,38 %

IC.CAPS SP: 1,01 CAPS/100.000 hab.

IC.CAPS São Paulo: 0,71 CAPS/100.000 hab.





Departamento de Saúde Mental, Álcool e Outras Drogas

**DESMAD
SAES
MS**



Contato:

saudemental@saude.gov.br

(61) 3315 - 9144



Mais informações:

[Departamento de Saúde Mental](#)
[Secretaria de Atenção](#)
[Especializada em Saúde](#)
[Ministério da Saúde](#)

