

Comissão Intergestores Tripartite (CIT)

Abril de 2026



MINISTÉRIO DA
SAÚDE



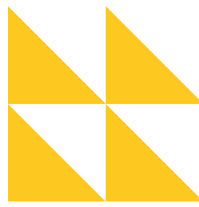

Pactuação de financiamento de medicamentos incorporados nos Componentes da Assistência Farmacêutica:

Componente	Medicamento / Item	Status
Básico (Cbaf)	Implante subdérmico de etanogestrel	Incorporação
	Rituximabe 10mg/ml	Ampliação de uso
Especializado (Ceaf)	Micofenolato de mofetila 500mg	Ampliação de uso
	Sirolimo 1mg e 2mg	Ampliação de uso
Estratégico (Cesaf)	Doxicilina	Ampliação do uso
	Dimeticona	Incorporação

Implante Subdérmico de Etonogestrel



O que é?

- Método anticoncepcional hormonal de longa duração
- Formato de haste flexível
- Dimensões: 4 cm de comprimento × 2 mm de diâmetro

Como é a inserção?

- Local: face interna do braço não dominante
- Realizada em condições assépticas
- Procedimento por profissional habilitado

Para que e quem é indicado?

- Anticoncepcional
- Uso por mulheres em idade reprodutiva (14 a 49 anos)
- Necessidade de orientação por critérios clínicos e contextuais

Onde é ofertado?

- Unidades Básicas de Saúde (UBS).



Benefícios da Nova Tecnologia no SUS

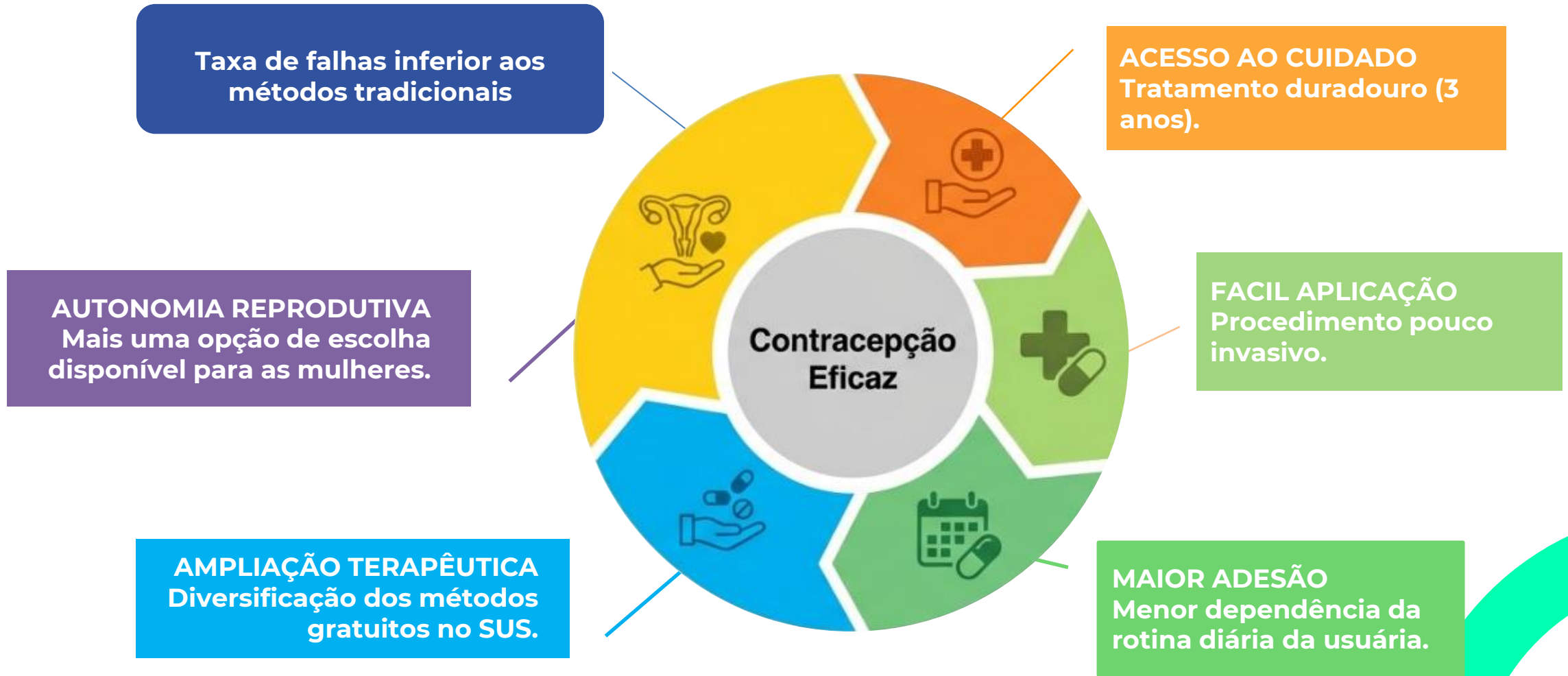

Financiamento do Implante Subdérmico de Etonogestrel

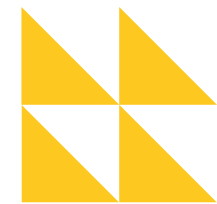

Portaria de Consolidação nº 2 de 2017

Título III - Das normas de financiamento e de execução do **Componente Básico da Assistência Farmacêutica** no âmbito do Sistema Único de Saúde (SUS)

Capítulo II - Das Responsabilidades Executivas

"Art. 36. Cabe ao Ministério da Saúde o financiamento e a aquisição dos **medicamentos contraceptivos** e insumos do **Programa Saúde da Mulher**, constantes do Anexo I e IV da RENAME vigente, sendo a sua distribuição realizada nos seguintes termos:"

Valor unitário
R\$ 136,03

Investimento Financeiro
R\$ 244,8 milhões

Financiamento
Cbaf Centralizado

Distribuição dos Implantes em 2025

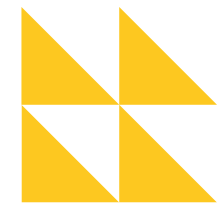

500 mil unidades entregues

100%
DISTRIBUÍDO

**População elegível conforme critérios estabelecidos pela
SAPS/MS**

Distribuição dos Implantes em 2026



Em abril, 362.257 mil Implantes Subdérmicos entregues.



População elegível conforme critérios estabelecidos pela SAPS/MS

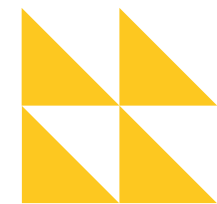

Perspectivas para 2026



Serão entregues até o final do ano: 646.816 implantes

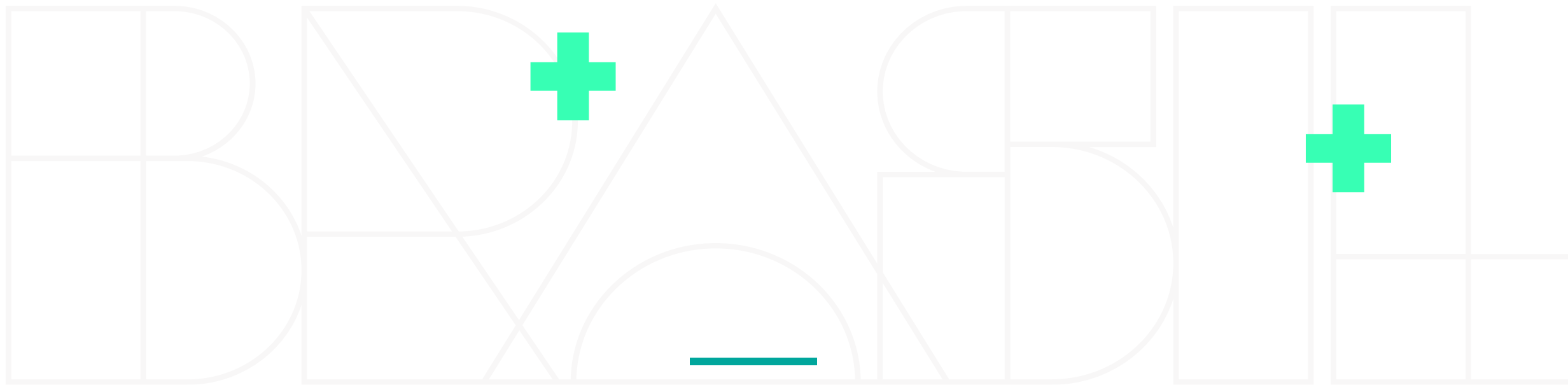

Componente Especializado (CEAF)

Inclusões no Grupo 1A da Assistência Farmacêutica (ampliações de uso)



Pactuação do rituximabe 10mg/mL no Grupo 1A

Portaria SCTIE/MS N° 77, de 30 de setembro de 2025

Indicação

- ✓ Síndrome nefrótica primária corticodependente, e
- ✓ Recaída frequente em crianças e adolescentes.

Benefícios

- ✓ Redução de recaídas e internações
- ✓ Menor dependência de corticoides;
- ✓ Ampliação das opções terapêuticas;
- ✓ Alternativa para casos refratários;
- ✓ Impacto positivo na qualidade de vida.

IMPACTO NO SUS	
1º ano	
Número de indivíduos beneficiados	198
Impacto orçamentário	R\$ 24.637,00

Micofenolato de mofetila 500 mg no Grupo 1A

Portaria SCTIE/MS N° 79, de 7 de outubro de 2025

Indicação

- ✓ Síndrome nefrótica primária em crianças e adolescentes.
- ✓ Direcionado a pacientes com maior dificuldade de controle clínico e que não respondem aos tratamentos prévios ou apresentam eventos adversos relevantes.

Benefícios

- ✓ Permite adaptar o manejo conforme resposta e tolerabilidade do paciente
- ✓ Alternativa de menor custo

IMPACTO NO SUS	
1º ano	
Número de indivíduos beneficiados	198
Impacto orçamentário	R\$ 4.084.387,00

Pactuação do sirolimo 1 mg e 2 mg no Grupo 1A

Portaria SCTIE/MS N° 84, de 19 de outubro de 2025

Indicação

- ✓ Imunossupressão em pacientes adultos submetidos a transplante hepático durante a infância.

Benefícios

- ✓ Aumento da sobrevida e melhora no desfecho clínico pós-transplante;
- ✓ Expansão das opções do arsenal terapêutico;
- ✓ Garantia de continuidade assistencial na transição da pediatria para a fase adulta em pacientes com resposta clínica favorável;
- ✓ Relação custo-benefício positiva e eficiência econômica na gestão da imunossupressão.

IMPACTO NO SUS	
1º ano	
Indivíduos beneficiados	382
Impacto orçamentário	R\$ 10.826.135,94

Comparação do impacto no orçamento do CEAf

Tecnologia (Grupo 1A)	Gasto Atual/Ano	Impacto 1º Ano	% Aumento
Rituximabe 10mg/mL	R\$ 77.691.876,44	R\$ 24.637,00	0,03%
Micofenolato Mofetila 500mg	R\$ 14.304.074,00	R\$ 4.084.387,00	28,55%
Sirolimo 1mg / 2mg	R\$ 42.536.551,20	R\$ 10.826.135,94	25,45%
TOTAL IMPACTO (UNIÃO):	R\$ 14.935.159,94		

Componente Estratégico (CESAF)

Prevenção e Tratamento em Vigilância em Saúde

Doxiciclina 100mg – Ampliação de Uso

Portaria SCTIE/MS N° 16 (Mar/2026)

Demandante:

- ✓ Secretaria de Vigilância em Saúde e Ambiente

Indicação

- ✓ Prevenção de infecções sexualmente transmissíveis (ISTs) bacterianas

Benefícios

- ✓ Clamídia: Reduz o risco relativo de infecção por *Chlamydia trachomatis* em 79%.
- ✓ Sífilis: Reduz o risco relativo de infecção por *Treponema pallidum* em 77%.
- ✓ Prevenção de casos: Estima-se que a estratégia possa evitar de 7,3 a 8,1 diagnósticos de clamídia e de 3,1 a 5,9 diagnósticos de sífilis por 100 pessoas-ano.

IMPACTO NO SUS	
1º ano	
Indivíduos beneficiados	12.562 a 62.811 pessoas (difusão de 20% / ano)
Impacto Orçamentário anual	R\$ 162.803,52 a R\$ 814.030,56

Dimeticona 92% - Nova Incorporação

Portaria SCTIE/MS N° 16 (Mar/2026)

Demandante

- ✓ Secretaria de Saúde Indígena/MS

Indicação

- ✓ Tratamento farmacológico da tungíase

Benefícios

- ✓ Alta Taxa de Cura: O tratamento alcançou uma proporção estimada de cura de 86% das lesões.
- ✓ Eliminação do Parasita: A dimeticona demonstrou uma letalidade de 89,3% das pulgas incrustadas após a aplicação.
- ✓ Melhora na Mobilidade: Em casos graves, a dificuldade para caminhar reduziu de 96,9% para 4,5% após o manejo com a tecnologia

IMPACTO NO SUS	
1º ano	
Indivíduos beneficiados	720 casos/ano (difusão de 100% / ano)
Impacto Orçamentário anual	R\$ 69.091,20
Aquisição via organismo internacional	



Obrigado!

